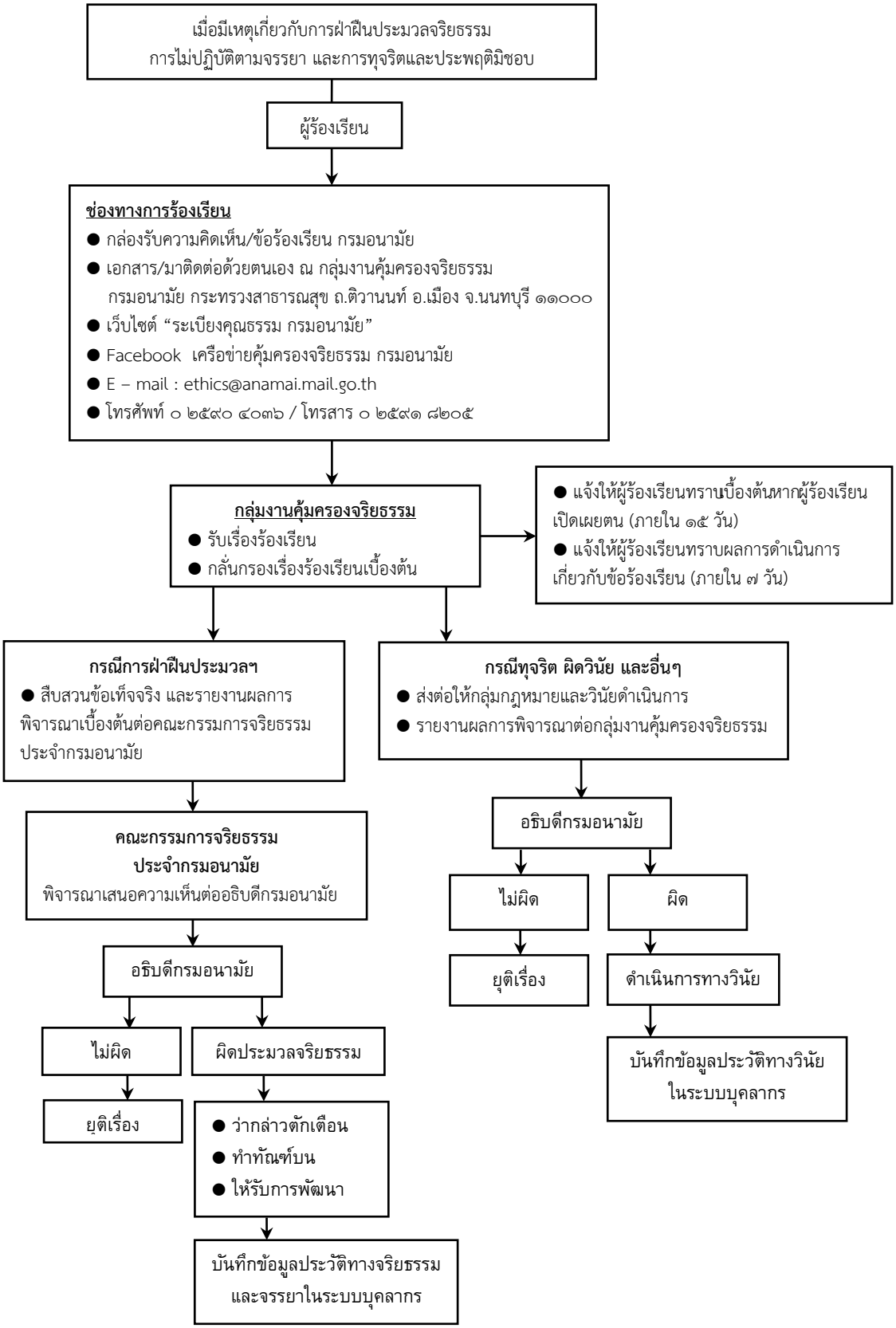ผังขั้นตอนและการดำเนินการเรื่องร้องเรียน
เกี่ยวกับการฝ่าฝืนประมวลจริยธรรมข้าราชการ การไม่ปฏิบัติตามจรรยาข้าราชการ
และการทุจริตและประพฤติมิชอบของเจ้าหน้าที่กรมอนามัย