



กองการเจ้าหน้าที่
รับที่ ๙๙๖๗
วันที่ 13/2/61
เวลา 11.06

ที่ ศธ 0513.10510/4๙๙

ศูนย์ภาษา คณะมนุษยศาสตร์
มหาวิทยาลัยเกษตรศาสตร์
50 ถนนงามวงศ์วาน จตุจักร
กรุงเทพฯ 10900

5 กรกฎาคม 2561

กลุ่มพัฒนาฯ
รับที่ ๙๕๙
วันที่ 17 ก.ค. 2561
เวลา ๙.๕๘

เรื่อง ขอบความอนุเคราะห์ประชาสัมพันธ์โครงการอบรมภาษา (ภาคต้น) ปีการศึกษา 2561

เรียน ผู้อำนวยการ

สิ่งที่ส่งมาด้วย แผ่นพับรายละเอียดอบรมภาษา จำนวน 9 ชุด

เนื่องจากศูนย์ภาษา คณะมนุษยศาสตร์ มหาวิทยาลัยเกษตรศาสตร์ จะจัดอบรมภาษาอังกฤษ ฝรั่งเศส เยอรมัน อิตาลี สเปน จีนกลาง ญี่ปุ่น เกาหลี เวียดนาม โปรตุเกส รัสเซีย พม่า อินโดนีเซีย เขมร และภาษาไทยให้กับชาวต่างประเทศ ประจำปีภาคต้น ปีการศึกษา 2561 ให้แก่นิสิต นักศึกษาและบุคคลทั่วไป ตั้งแต่วันที่ 25 สิงหาคม - 25 พฤศจิกายน 2561 โดยเปิดอบรมภาษาอังกฤษทางด้านต่างๆ และหลักสูตร Conversation and English Skills for Business กำหนดสอบข้อเขียนและสอบสัมภาษณ์เพื่อแบ่งระดับชั้นเรียน ในวันเสาร์ที่ 18 สิงหาคม 2561 เวลา 9.00 - 12.00 น. และ 13.00 - 15.00 น. ตามใบประชาสัมพันธ์ที่แนบมา เริ่มรับสมัครตั้งแต่วันที่ 11 กรกฎาคม - 8 สิงหาคม 2561 ในวันและเวลาราชการ ที่คุณเจตน์ คุณปนัดดา คุณสุวรรณี และคุณสุกานัน ที่สำนักงานศูนย์ภาษา ชั้น 1 ห้อง 100 อาคารจุฬารักษ์พิศาลศิลป์ (มณ. 4) โทร. 0-2942-8888-9 และ 0-2579-0113 ต่อ 2022-2024 โทรสาร 0-2942-8887 www.lang.human.ku.ac.th, www.facebook.com/KULANGUAGECENTRE

จึงเรียนมาเพื่อโปรดพิจารณาอนุเคราะห์ประชาสัมพันธ์แก่บุคลากรในหน่วยงานของท่าน
ให้ทราบโดยทั่วกัน จักเป็นพระคุณยิ่ง

ขอแสดงความนับถือ

(ผู้ช่วยศาสตราจารย์วรัทยาพร กীরติกรณ์ธนายศ)

ผู้อำนวยการศูนย์ภาษา

ศูนย์ภาษา คณะมนุษยศาสตร์

โทร. 0-2942-8888-9 และ 0-2579-0113 ต่อ 2022-2024

โทรสาร 0-2942-8887

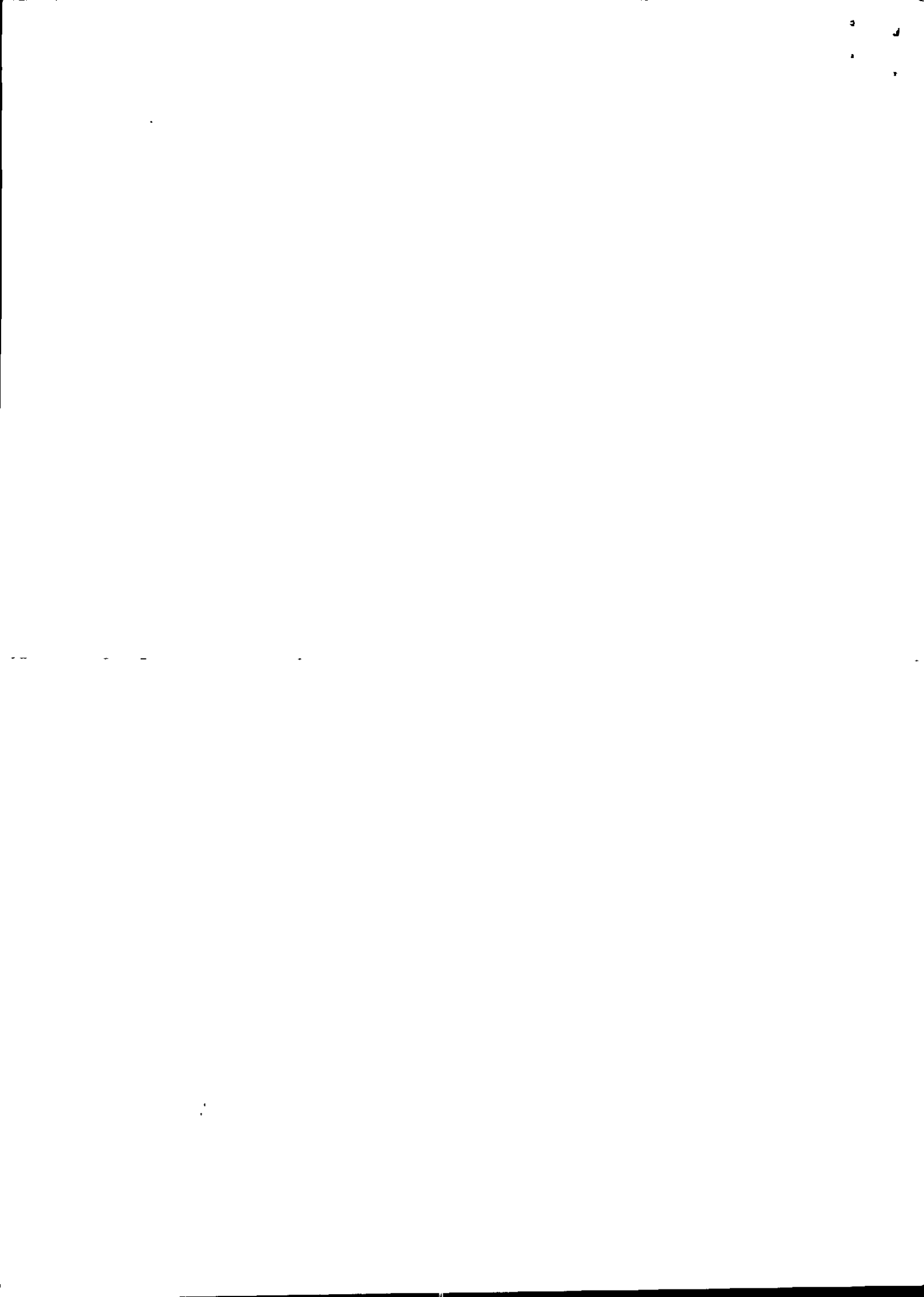

Thai Language for Foreigners courses will be available at the Kasetsart University Language Center, Faculty of Humanities, Kasetsart University.

Thai Language for Foreigners

2nd Batch

25th August – 24th November 2018

Tuition Fee

- 8,900 baht

Qualifications of Applicants

- Foreigners: 15 years old or above

: being interested in Thai

Courses

Time & Date (overall 39 hours)

Venue

The Faculty of Humanities, Kasetsart University

Note

● Basic Thai Conversation for Everyday Life

(15 years old or above)

- Thai phonetics and pronunciation

- Basic Thai conversational skills in various situations

● Basic Thai Conversation for Everyday Life

25th August – 24th November 2018

Sat 9.00 am – 12.30 pm

● Basic Thai Reading-Writing

25th August – 24th November 2018

Sat 1.00 pm – 4.30 pm

● Basic Thai Reading-Writing

(15 years old or above)

- Reading-Writing Thai alphabets, alphabet combination

- Practicing tone modulation

- Making Thai sentences

- Reading - Writing paragraphs and short passages in Thai.

1. The Kasetsart University Language Center, the Faculty of Humanities, Kasetsart University will not offer a

course if the number of learners is fewer than 8.

2. The Kasetsart University Language Center, the Faculty of Humanities, Kasetsart University will refund the

tuition fees if a course cannot be opened.

3. Please take a semester off (drop the course) and submit a dropping-course request form within the first

two weeks of the start of the course.

and resubmit the application form in the following

semester only. Otherwise, you will not be granted the opportunity to take the course.

Application & Payment

Apply for the Thai Language for Foreigners courses and pay for the tuition fees in cash at the Kasetsart University Language Center office, Chulabhornpisansil Building (Humanities Building 4), the Faculty of Humanities, Kasetsart University, 1st floor, Room 100 Or

Download the application form at

www.lang.human.ku.ac.th and pay for the tuition fees at the Siam Commercial Bank (SCB)

Bank account name: ศูนย์ภาษา คณะมนุษยศาสตร์
มหาวิทยาลัยเกษตรศาสตร์

Bank account Number: 235-227390-3

Bank account type: บัญชีเงินฝากออมทรัพย์ (savings account)

Branch: Kasetsart university, Bangkok campus)

Branch: Kasetsart university, Bangkok campus)

Note

- When you pay for the enrollment fees at the Siam Commercial Bank (SCB), you must fax or e-mail the bank payment slip to the Kasetsart University Language Center, the Faculty of Humanities, Kasetsart University

(**Please choose one of these: fax or e-mail**)

- Fax: 02-9428887 (please attach the application form and the payment slip) or

- E-mail: lang_hum@hotmail.com (please attach the application form and the payment slip)

- Please bring your payment slip from the Siam Commercial Bank (SCB) to your class on the first day of the course as an evidence to receive a course textbook/ materials.

Application date:

11th July – 8th August 2018

☺ For the applicant who attended two consecutive courses (at least two courses), the KU Language Center will give a discount for the third course ☺ The applicant must enclose a receipt or the certificate copy with the application form as an evidence. Otherwise you will not receive the discount.

For More Information

The Kasetsart University Language Center office:
Chulabhornpisansil Building (Humanities Building 4),
the Faculty of Humanities, Kasetsart University, 1st floor
Room 100
Tel: 0-2579-0113 ext. 2022-2024 and
0-2942-8888-9 Fax: 0-2942-8887

www.lang.human.ku.ac.th

<https://www.facebook.com/KULANGUAGECENTR>

ศูนย์ภาษา คณะมนุษยศาสตร์
มหาวิทยาลัยเกษตรศาสตร์ ipleobrom
ภาษาเยอรมัน สำหรับบุคคลทั่วไป นักเรียน
นิสิต บุคลากร มก. และศิษย์เก่า มก.

หลักสูตร

1. ภาษาเยอรมันเบื้องต้น (A1-1)
2. ภาษาเยอรมันเบื้องต้น (A1-2)
3. ภาษาเยอรมันเบื้องต้น (A1-3)

ระยะเวลาการอบรม 39 ชั่วโมง

- ภาษาเยอรมันเบื้องต้น (A1-1)
วันจันทร์และพุธ เวลา 17.30 - 19.30 น.
วันที่ 27 สิงหาคม - 14 พฤศจิกายน 2561
วันอังคารและพฤหัสบดี เวลา 17.30 - 19.30 น.
วันที่ 28 สิงหาคม - 13 พฤศจิกายน 2561
วันเสาร์ เวลา 9.00 - 12.30 น.
วันเสาร์ เวลา 13.00 - 16.30 น.
วันที่ 25 สิงหาคม - 24 พฤศจิกายน 2561
- ภาษาเยอรมันเบื้องต้น (A1-2) และ (A1-3)
วันเสาร์ เวลา 9.00 - 12.30 น.
วันที่ 25 สิงหาคม - 24 พฤศจิกายน 2561

ระยะเวลาการรับสมัคร

รับสมัครตั้งแต่
วันที่ 11 กรกฎาคม 2561 - 8 สิงหาคม 2561

**โครงการอบรมภาษาเยอรมันเสริมทักษะ
รุ่นที่ 50
(วันที่ 25 สิงหาคม - 24 พฤศจิกายน 2561)**

วันเวลาอบรม

หลักสูตร	วัน		เวลา
	จ., พ.	อ., พก.	
ภาษาเยอรมันเบื้องต้น (A1-1)	เสาร์	เสาร์	17.30-19.30
	เสาร์	เสาร์	9.00-12.30
	เสาร์	เสาร์	13.00-16.30
ภาษาเยอรมันเบื้องต้น (A1-2)	เสาร์	เสาร์	9.00-12.30
ภาษาเยอรมันเบื้องต้น (A1-3)	เสาร์	เสาร์	9.00-12.30

**รายละเอียดของหลักสูตร
ภาษาเยอรมันเบื้องต้น(A1-1), (A1-2), (A1-3)**

- ศึกษาไวยากรณ์เบื้องต้น เริ่มตั้งแต่ไม่มีพื้นฐานรู้ภาษาเยอรมัน
- ฝึกทักษะการฟัง พูด อ่าน เขียน ตั้งแต่พื้นฐาน และพัฒนาตามหลักสูตรที่สูงขึ้น
- ศึกษาศัพท์สำนวน และบทสนทนาตั้งแต่ระดับเบื้องต้นจนถึงระดับที่สูงขึ้น
- เรียนรู้วัฒนธรรมและชีวิตความเป็นอยู่ของชาวเยอรมัน จากบทเรียนและจากอาจารย์ชาวเยอรมัน

ค่าธรรมเนียม

- ภาษาเยอรมันเบื้องต้น (A1-1), (A1-2), (A1-3)
- ★ สำหรับบุคคลทั่วไปหลักสูตรละ 4,000 บาท
- ★ สำหรับนักเรียน ร.ร. สาธิตเกษตร, นิสิตปริญญาตรี, โท, เอก, บุคลากร มก. และศิษย์เก่า มก. หลักสูตรละ 3,800 บาท (แบบสำเนาบัตรนิสิตหรือใบปริญญาบัตร มีเช่นกันจะไม่ได้รับส่วนลด)
- หมายเหตุ
- ภาษาเยอรมันเบื้องต้นทุกหลักสูตรใช้หนังสือ และซีดีประกอบการเรียนชุด Menschen A1
- ผู้เรียนสามารถซื้อหนังสือได้ที่สำนักงานศูนย์ภาษา ราคาประมาณ 1,000 บาท

**คุณสมบัติของผู้รับการอบรม
ภาษาเยอรมันเบื้องต้น(A1-1), (A1-2), (A1-3)**

- บุคคลทั่วไป
- ผู้ที่มีวุฒิการศึกษาตั้งแต่ชั้นมัธยมศึกษาปีที่ 3 หรือเทียบเท่า
- มีความรู้ด้านภาษาอังกฤษพอสมควร สามารถสื่อสารกับอาจารย์ต่างชาติได้

เอกสารหลักฐานที่ใช้ในการสมัคร

1. ใบสมัคร
2. คำธรรมเนียมการอบรม
3. กรณีได้รับส่วนลด สำเนาบัตรประจำตัวนักเรียน
ร.ร.สาธิต มก. สำเนาบัตรประจำตัวนิสิตปริญญาตรี,
โท, เอก มก. สำเนาบัตรประจำตัวบุคลากร มก.
สำเนาปริญญาบัตรหรือสำเนาบัตรนิสิตเก่า
(กรณีศิษย์เก่า มก.) และผู้ที่เรียนต่อเอง 2 หลักสูตร
(กรณีเรียนต่อเนื่องกัน 2 หลักสูตรจะ ได้รับส่วนลดใน
หลักสูตรที่ 3 ต้องนำไปเสร็จรับเงินทั้ง 2 หลักสูตร
แนบใบสมัคร มิเช่นนั้นจะไม่ได้รับส่วนลด....

สถานที่อบรม

อาคารศูนย์เรียนรวม 4, อาคารคณะมนุษยศาสตร์ 1, 4
มหาวิทยาลัยเกษตรศาสตร์ หรือ ดูห้องเรียนออนไลน์ที่
www.lang.human.ku.ac.th



การสมัครและชำระเงิน

★ ขอรับใบสมัคร และชำระเงินสดได้ที่สำนักงาน
ศูนย์ภาษา ชั้น 1 ห้อง 100 อาคารจุฬารามณ์พิศาลศิลป์
(อาคารมนุษยศาสตร์ 4) มหาวิทยาลัยเกษตรศาสตร์ บางเขน
หรือ

★ ดาวน์โหลดใบสมัครได้ที่ www.lang.human.ku.ac.th
และชำระเงินผ่านธนาคารไทยพาณิชย์ ชื่อบัญชี ศูนย์ภาษา
คณะมนุษยศาสตร์ มหาวิทยาลัยเกษตรศาสตร์
เลขที่ 235-227390-3 บัญชีออมทรัพย์
สาขามหาวิทยาลัยเกษตรศาสตร์ (บางเขน)

(กรณีชำระเงินผ่านธนาคารต้องทำการยืนยันการสมัคร
กับทางศูนย์ภาษา ผ่าน Fax หรือ E-mail ดังนี้)

- Fax ใบสมัครพร้อมหลักฐานการชำระเงินมาที่
02-9428887 หรือ

- E-mail ใบสมัครและหลักฐานการชำระเงินมาที่
lang_hum@hotmail.com

(*โปรดเลือกส่งอย่างไร้ความหมาย*)

หมายเหตุ : กรณีชำระเงินผ่านทางธนาคารโปรดเก็บ
หลักฐานการชำระเงินไว้ เพื่อนำมาแลกเปลี่ยนในวันแรกที่
เรียน

สอบถามรายละเอียดเพิ่มเติมได้ที่

คุณปนัดดา คุณสุวรรณิชย์ คุณสุภานัน และคุณเจตน
สำนักงานศูนย์ภาษา ชั้น 1 ห้อง 100 อาคารจุฬารามณ์
พิศาลศิลป์ (อาคารมนุษยศาสตร์ 4)
มหาวิทยาลัยเกษตรศาสตร์

โทร. 02-579-0113 ต่อ 2022, 2023, 2024
และ 02-9428888-9 โทรสาร 02-9428887

www.lang.human.ku.ac.th

<https://www.facebook.com/KULANGUAGECENTRE>

หมายเหตุ

1. ทางโครงการจะคืนเงินค่าอบรมให้ในกรณีที่ไม่
สามารถเปิดหลักสูตรได้เท่านั้น
2. การพักการเรียน (Drop) ขอให้ยื่นเรื่องภายใน
2 สัปดาห์แรกของการเรียนการสอน และขอเรียน
ในภาคการศึกษาถัดไปเท่านั้นมิเช่นนั้นถือว่าสละสิทธิ์
3. ทางโครงการขอสงวนสิทธิ์ไม่เปิดอบรมในหลักสูตร
ที่มีผู้สมัครไม่ถึง 12 คน
4. ในกรณีที่ผู้เรียนประสงค์จะเปลี่ยนวิชาเรียนให้
ดำเนินการภายใน 2 สัปดาห์แรกของการเรียนการสอน
เท่านั้น

ศูนย์ภาษา คณะมนุษยศาสตร์ มหาวิทยาลัย
เกษตรศาสตร์ เปิดอบรมภาษาฝรั่งเศส สำหรับ
นักเรียน นิสิต ศิษย์เก่า มก. และบุคคลทั่วไป

รายวิชาและเนื้อหา

★ **สื่อสารภาษาฝรั่งเศสพื้นฐาน**

- ศึกษาศัพท์สำนวน ระดับภาษา และบทสนทนาที่ใช้
- สื่อสารในชีวิตประจำวัน
- ไวยากรณ์ฝรั่งเศสเบื้องต้น เพื่อพัฒนา ทักษะ ฟัง พูด อ่าน เขียน
- การฝึกออกเสียงระดับคำ กลุ่มคำและประโยค
- ศึกษาวัฒนธรรมและชีวิตความเป็นอยู่ของชาวฝรั่งเศส

ผู้เรียน – ผู้ที่ไม่มีพื้นฐานภาษาฝรั่งเศส

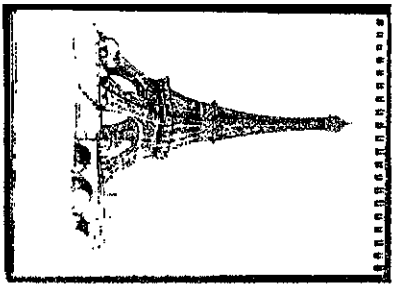

โครงการอบรมภาษาฝรั่งเศส รุ่นที่ 55
เรียน 25 สิงหาคม – 24 พฤศจิกายน 2561
ทุกวันเสาร์ เวลา 09.00 – 12.30 น.

- สื่อสารภาษาฝรั่งเศสพื้นฐาน
- สื่อสารภาษาฝรั่งเศสระดับกลาง
- สื่อสารภาษาฝรั่งเศสเพื่อใช้งานอาชีพ
- ภาษาฝรั่งเศสเพื่อการท่องเที่ยว
- วัฒนธรรมและการท่องเที่ยว

ค่าธรรมเนียม 4,500 บาท (รวมเอกสาร)

จำนวน 39 ชั่วโมง

★ **สื่อสารภาษาฝรั่งเศสระดับกลาง**

- ศึกษาศัพท์สำนวน ระดับภาษา และบทสนทนาที่ใช้
- สื่อสารในสถานการณ์ต่างๆ
- ไวยากรณ์ฝรั่งเศสในระดับสูง เพื่อพัฒนาทักษะการฟัง พูด อ่าน เขียน
- การฝึกออกเสียงระดับคำ กลุ่มคำและประโยค
- ศึกษาวัฒนธรรมและสังคมฝรั่งเศส

ผู้เรียน – ผู้ที่มีพื้นฐานภาษาฝรั่งเศสอย่างน้อย 38 ชม.
หากเป็นนักเรียนคือผู้ศึกษาระดับมัธยมปีที่ 4-5

★ **สื่อสารภาษาฝรั่งเศสเพื่อใช้งานอาชีพ**

• ศึกษาศัพท์สำนวน ภาษาฝรั่งเศสที่ใช้ในอาชีพต่างๆ
เพื่อเตรียมความพร้อมในการประกอบอาชีพ

ผู้เรียน – ผู้ที่มีพื้นฐานภาษาฝรั่งเศส
ไม่น้อยกว่า 75 ชั่วโมง

★ **ภาษาฝรั่งเศสเพื่อการศึกษ**

วัฒนธรรม และการท่องเที่ยว

- ศึกษาวัฒนธรรมฝรั่งเศส ภูมิศาสตร์ และแหล่งท่องเที่ยวสำคัญในแต่ละภูมิภาค
- ศิลปะฝรั่งเศส ภาพวาด เพลง ภาพยนตร์ และศิลปะการจัดโต๊ะอาหาร
- ศึกษาสังคมฝรั่งเศส แนวคิดในการดำเนินชีวิตของคนฝรั่งเศส
- ศึกษาศัพท์-สำนวน ไวยากรณ์ ภาษาฝรั่งเศสเกี่ยวกับวัฒนธรรม และการท่องเที่ยว

ผู้เรียน – ผู้ที่มีพื้นฐานภาษาฝรั่งเศส
ไม่น้อยกว่า 75 ชั่วโมง

ตารางเวลาอบรม

หลักสูตร	วัน	เวลา
สื่อสารภาษาฝรั่งเศสพื้นฐาน	เสาร์	09.00-12.30 น.
สื่อสารภาษาฝรั่งเศสระดับกลาง	เสาร์	09.00-12.30 น.
สื่อสารภาษาฝรั่งเศสเพื่อใช้งานอาชีพ	เสาร์	09.00-12.30 น.
ภาษาฝรั่งเศสเพื่อการศึกษ	เสาร์	09.00-12.30 น.
วัฒนธรรมและการท่องเที่ยว	เสาร์	09.00-12.30 น.

คุณสมบัติของผู้เข้ารับการอบรม

- ▶ นักเรียน นิสิต นักศึกษาและบุคคลทั่วไป

สถานที่อบรม

- ▶ คณะมนุษยศาสตร์ มหาวิทยาลัยเกษตรศาสตร์

ค่าธรรมเนียมการสมัคร

- ▶ 4,500 บาท (รวมค่าเอกสาร) 39 ชั่วโมง

พิเศษ นิสิตปริญญาตรี, โท, เอก, บุคลากร, ศิษย์เก่า มก. และนักเรียนสาธิตเกษตร 4,300 บาท (แบบหลักฐาน)

😊 บุคคลที่เข้ารับการอบรมต่อเนื่องกัน 2 หลักสูตร ศูนย์ภาษาจะมอบส่วนลดให้ ในอัตราเดียวกับนิสิตปริญญาตรี มก. ในหลักสูตรที่ 3 เมื่อเรียนต่อเนื่องทันที... โดยผู้เข้าอบรมจะต้อง นำใบเสร็จรับเงินหรือสำเนาใบประกาศนียบัตรเป็นหลักฐานแนบใบสมัครยื่นที่ สำนักงานศูนย์ภาษาเท่านั้น มิเช่นนั้นจะไม่ได้รับส่วนลด

การสมัครและวิธีการชำระเงิน

- ❖ ขอรับใบสมัคร และชำระเงินสดได้ที่สำนักงาน ศูนย์ภาษา ชั้น 1 ห้อง 100 อาคารจุฬารังสรรค์ 4 (อาคารมนุษยศาสตร์ 4) มหาวิทยาลัยเกษตรศาสตร์ บางเขน หรือ

- ❖ ดาวน์โหลดใบสมัครได้ที่ www.lang.human.ku.ac.th และชำระเงินผ่านทางเคาน์เตอร์ธนาคารไทยพาณิชย์ ชื่อบัญชี ศูนย์ภาษา คณะมนุษยศาสตร์ มหาวิทยาลัยเกษตรศาสตร์

เลขที่บัญชี 235-227390-3 บัญชีเงินฝากออมทรัพย์ สาขามหาวิทยาลัยเกษตรศาสตร์ (บางเขน) (กรณีชำระเงินผ่านธนาคารต้องทำการยืนยันการสมัคร กับทางศูนย์ภาษา ผ่าน Fax หรือ E-mail ดังนี้) (**โปรดเลือกส่งอย่างไร้โดยง่ายหนึ่ง**)

- Fax ใบสมัครพร้อมหลักฐานการชำระเงินมาที่ 02-9428887 หรือ

- E-mail ใบสมัครและหลักฐานการชำระเงินมาที่ lang_hum@hotmail.com

หมายเหตุ : กรณีชำระเงินผ่านทางธนาคารโปรดเก็บหลักฐานการชำระเงินไว้ เพื่อนำมาแลกเปลี่ยนเสร็จในวันแรกที่เรียน

✖ รับสมัครตั้งแต่ ✖

วันที่ 11 กรกฎาคม – 8 สิงหาคม 2561

ติดต่อสอบถามรายละเอียด

คุณเจตน์ คุณปิ่นตาด คุณสุวรรณี และคุณสุภานันต์ สำนักงานศูนย์ภาษา ชั้น 1 ห้อง 100 อาคารจุฬารังสรรค์ 4 (อาคารมนุษยศาสตร์ 4) มหาวิทยาลัยเกษตรศาสตร์ บางเขน

โทร. 0-2942-8888-9 หรือ 0-2579-0113 ต่อ 2022, 2023, 2024 โทรสาร 0-2942-8887

www.lang.human.ku.ac.th

<https://www.facebook.com/KULANGUAGECENTRE>

หมายเหตุ

1. ทางโครงการจะคืนเงินค่าอบรมให้ในกรณีที่ไม่สามารถเปิดหลักสูตรได้เท่านั้น
2. การพักการเรียน (Drop) ขอให้ยื่นเรื่อง ภายใน 2 สัปดาห์แรก ของการเรียนการสอนและขอเรียนในภาคการศึกษาถัดไปเท่านั้น มิเช่นนั้นถือว่าสละสิทธิ์
3. ในกรณีที่ผู้เรียนประสงค์จะเปลี่ยนวิชาเรียนให้ดำเนินการภายใน 2 สัปดาห์แรกของการเรียนการสอนเท่านั้น
4. ทางโครงการขอสงวนสิทธิ์ไม่เปิดอบรมในหลักสูตรที่มีผู้สมัครเรียนไม่ถึง 12 คน

ศูนย์ภาษา คณะมนุษยศาสตร์ มหาวิทยาลัย เกษตรศาสตร์
เปิดอบรมหลักสูตรภาษาญี่ปุ่น สำหรับนักเรียน นิสิตนักศึกษา
บุคคลทั่วไป และ ศิษย์เก่า มก.

หลักสูตร

ภาษาญี่ปุ่นเบื้องต้น I

(สำหรับผู้ที่ไม่เคยศึกษาภาษาญี่ปุ่นมาก่อน)

- อักษรฮิระงานะ อะตะคะนะและไวยากรณ์ ภาษาญี่ปุ่นเบื้องต้น
- จำนวนการทักทาย การแนะนำตัว
- บทสนทนาง่าย ๆ ในชีวิตประจำวัน
- ฝึกฝนทักษะการฟัง พูด อ่าน เขียน

ภาษาญี่ปุ่นเบื้องต้น II

(สำหรับผู้ที่ศึกษาภาษาญี่ปุ่นมาแล้ว 30-50 ชั่วโมง)

- ศึกษาไวยากรณ์ภาษาญี่ปุ่นเบื้องต้นต่อจาก
- ภาษาญี่ปุ่นเบื้องต้น I และอักษรคันจิ
- ศึกษาสำนวนที่ใช้ในสถานการณ์ต่าง ๆ และ
- บทสนทนาง่าย ๆ ในชีวิตประจำวัน
- ฝึกฝนเสริมทักษะการฟัง พูด อ่าน เขียน ให้สูงขึ้น

ภาษาญี่ปุ่นเบื้องต้น III

(สำหรับผู้ที่ศึกษาภาษาญี่ปุ่นมาแล้ว 80-100 ชั่วโมง)

- ศึกษาไวยากรณ์ภาษาญี่ปุ่นเบื้องต้นต่อจาก
- ภาษาญี่ปุ่นเบื้องต้น II และอักษรคันจิ
- ศึกษาสำนวนและบทสนทนาในสถานการณ์ต่าง ๆ
- ฝึกฝนเสริมทักษะการฟัง พูด อ่าน เขียน ให้สูงขึ้น

ภาษาญี่ปุ่นเบื้องต้น IV

(สำหรับผู้ที่ศึกษาภาษาญี่ปุ่นมาแล้ว 120-140 ชั่วโมง)

- ศึกษาไวยากรณ์ภาษาญี่ปุ่นเบื้องต้นต่อจาก
- ภาษาญี่ปุ่นเบื้องต้น III และอักษรคันจิ
- ศึกษาสำนวนและบทสนทนาในสถานการณ์ต่าง ๆ
- ฝึกฝนเสริมทักษะการฟัง พูด อ่าน เขียน ให้สูงขึ้น

โครงการอบรมภาษาญี่ปุ่น
เพื่อพัฒนางานอาชีพ รุ่นที่ 48
(วันที่ 25 สิงหาคม - 25 พฤศจิกายน 2561)

หลักสูตร

ภาษาญี่ปุ่นเบื้องต้น V

(สำหรับผู้ที่ศึกษาภาษาญี่ปุ่นมาแล้ว 140-160 ชั่วโมง)

- ศึกษาไวยากรณ์ภาษาญี่ปุ่นเบื้องต้นต่อจาก
- ภาษาญี่ปุ่นเบื้องต้น IV และอักษรคันจิ
- ศึกษาสำนวนและบทสนทนาในสถานการณ์ต่าง ๆ
- ฝึกฝนเสริมทักษะการฟัง พูด อ่าน เขียน ให้สูงขึ้น

สนทนาภาษาญี่ปุ่นเบื้องต้น I

(สำหรับผู้ที่พื้นฐานสนทนาภาษาญี่ปุ่นเบื้องต้น IV มาแล้ว)

- เพิ่มพูนคำศัพท์ จำนวน ไวยากรณ์ที่ใช้ในสถานการณ์
- ในชีวิตประจำวัน
- ฝึกฝนให้สามารถประยุกต์ใช้ได้จริง

สนทนาภาษาญี่ปุ่นเบื้องต้น II

(สำหรับผู้ที่พื้นฐานสนทนาภาษาญี่ปุ่นเบื้องต้น V มาแล้ว)

- ฝึกฝนการสนทนาโดยใช้ไวยากรณ์ในระดับภาษาญี่ปุ่นเบื้องต้น 3-5
- เพิ่มพูนคำศัพท์ จำนวนภาษาญี่ปุ่นที่ใช้ในชีวิตประจำวัน
- ฝึกฝนให้สามารถประยุกต์ใช้ได้จริง

ระยะเวลาการอบรม 39 ชั่วโมง

ระยะเวลาการรับสมัคร

วันที่ 11 กรกฎาคม 2561 - 8 สิงหาคม 2561

หลักสูตร	วัน	เวลา
ภาษาญี่ปุ่นเบื้องต้น I กลุ่ม 1	จ. พ.	17.30-19.30
ภาษาญี่ปุ่นเบื้องต้น I กลุ่ม 2	อ. พ.	17.30-19.30
ภาษาญี่ปุ่นเบื้องต้น I กลุ่ม 3	เสาร์	9.00-12.30
ภาษาญี่ปุ่นเบื้องต้น I กลุ่ม 4	เสาร์	9.00-12.30
ภาษาญี่ปุ่นเบื้องต้น I กลุ่ม 5	เสาร์	13.00-16.30
ภาษาญี่ปุ่นเบื้องต้น I กลุ่ม 6	อาทิตย์	9.00-12.30
ภาษาญี่ปุ่นเบื้องต้น II กลุ่ม 1	จ. พ.	17.30-19.30
ภาษาญี่ปุ่นเบื้องต้น II กลุ่ม 2	อ. พ.	17.30-19.30
ภาษาญี่ปุ่นเบื้องต้น II กลุ่ม 3	เสาร์	9.00-12.30
ภาษาญี่ปุ่นเบื้องต้น II กลุ่ม 4	เสาร์	13.00-16.30
ภาษาญี่ปุ่นเบื้องต้น II กลุ่ม 5	อาทิตย์	9.00-12.30
ภาษาญี่ปุ่นเบื้องต้น III กลุ่ม 1	เสาร์	9.00-12.30
ภาษาญี่ปุ่นเบื้องต้น III กลุ่ม 2	อาทิตย์	9.00-12.30
ภาษาญี่ปุ่นเบื้องต้น IV	เสาร์	9.00-12.30
ภาษาญี่ปุ่นเบื้องต้น V	เสาร์	9.00-12.30
สนทนาภาษาญี่ปุ่นเบื้องต้น I	เสาร์	9.00-12.30
สนทนาภาษาญี่ปุ่นเบื้องต้น II	เสาร์	9.00-12.30

ค่าธรรมเนียม

ภาษาญี่ปุ่นเบื้องต้นทุกหลักสูตร 4,500 บาท (รวมเอกสาร) พิเศษเฉพาะนักเรียน สาคิต มก., นิสิตปริญญาตรี, โท, เออ. มก., ปุจฉากรรมก. และศิษย์เก่า มก. และผู้ที่เรียนต่อเนื่อง 2 หลักสูตร หลักสูตรละ 4,300 บาท (รวมเอกสาร) กรุณามาแบบสำเนาบัตรประจำตัวนักเรียนร.ร. สาคิต มก. สำเนาบัตรประจำตัว นิสิตปริญญาตรี, โท, เอก มก. สำเนาบัตรประจำตัวบุคลากร มก. กรณีศิษย์เก่า มก. สำเนาปริญญาบัตร หรือสำเนาบัตรนิตินิติเก่า กรณีเรียนต่อเนื่องกัน 2 หลักสูตรจะได้รับส่วนลดในหลักสูตรที่ 3 ต้องนำไปเสร็จรับเงินทั้ง 2 หลักสูตรแบบไปสมัคร มิเช่นนั้นจะไม่ได้รับส่วนลด....

คุณสมบัติของผู้เข้ารับการอบรม

- บุคคลทั่วไป นักเรียน นักศึกษา นิสิต มก. และ ศิษย์เก่า มก.
- ผู้ที่มีวุฒิการศึกษาตั้งแต่ระดับชั้นมัธยมศึกษาปีที่ 3 หรือเทียบเท่า

สถานที่อบรม

อาคารศูนย์เรียนรวม 4, อาคารคณะมนุษยศาสตร์ 2, 4 มหาวิทยาลัยเกษตรศาสตร์ หรือ ดูห้องเรียนออนไลน์ที่

www.lang.human.ku.ac.th

สถานที่รับสมัครและชำระเงิน

- ★ ขอรับใบสมัคร และชำระเงินสดได้ที่สำนักงานศูนย์ภาษา ชั้น 1 ห้อง 100 อาคารจุฬารามณ์พิศาลศิลป์ (อาคาร มนุษยศาสตร์ 4) มหาวิทยาลัยเกษตรศาสตร์ บางเขน

★ ดาวโรไหลดไปสมัครได้ที่

www.lang.human.ku.ac.th

และชำระเงินผ่าน ธนาคารไทยพาณิชย์ ชื่อบัญชี ศูนย์ภาษา คณะมนุษยศาสตร์ มหาวิทยาลัยเกษตรศาสตร์ เลขที่ 235-227390-3 บัญชีเงินฝากออมทรัพย์ สาขา มหาวิทยาลัยเกษตรศาสตร์ (บางเขน)

(กรณีชำระเงินผ่านธนาคารต้องการยืนยันการสมัคร กับทางศูนย์ภาษา ผ่าน Fax หรือ E-mail ดังนี้)

- Fax ใบสมัครพร้อมหลักฐานการชำระเงินมาที่ 02-9428887 หรือ

- E-mail ใบสมัครและหลักฐานการชำระเงินมาที่ lang_hum@hotmail.com

(**โปรดเลือกส่งอย่างใดอย่างหนึ่ง**)

หมายเหตุ :กรณีชำระเงินผ่านทางธนาคารโปรดเก็บหลักฐานการชำระเงินไว้ เพื่อนำมาแลกเปลี่ยนในวันแรกที่เรียน

หมายเหตุ

1. ทางโครงการจะคืนเงินค่าอบรมไว้ในกรณีที่ไม่สามารถเปิดหลักสูตรได้เท่านั้น
2. การพักการเรียน (Drop) ขอให้ยื่นเรื่อง ภายใน 2 สัปดาห์แรกของการเรียนการสอน และขอเรียนในภาคการศึกษาถัดไปเท่านั้น มิเช่นนั้นถือว่าสละสิทธิ์
3. ทางโครงการขอสงวนสิทธิ์ไม่เปิดอบรมในหลักสูตรที่มีผู้สมัครไม่ถึง 13 คน
4. ในกรณีที่ผู้เรียนประสงค์จะเปลี่ยนวิชาเรียนให้ดำเนินการ ภายใน 2 สัปดาห์แรกของการเรียนการสอนเท่านั้น

สอบถามรายละเอียดเพิ่มเติมได้ที่

คุณปณิดดา คุณสุวรรณี คุณสุภานัน และคุณเจตน์ สำนักงานศูนย์ภาษา ชั้น 1 ห้อง 100 อาคารจุฬารามณ์พิศาลศิลป์ (อาคารมนุษยศาสตร์ 4) มหาวิทยาลัยเกษตรศาสตร์ โทร. 02-579-0113 ต่อ 2022, 2023, 2024 และ 02-9428888-9 โทรสาร 02-9428887

www.lang.human.ku.ac.th

<https://www.facebook.com/KULANGUAGECENTRE>

KU
LANGUAGE
CENTRE

การสมัครและชำระเงิน

✿ ขอรับใบสมัคร และชำระเงินสดได้ที่สำนักงานศูนย์ภาษา ชั้น 1 ห้อง 100 อาคารมนุษยศาสตร์ 4 (อาคารจุฬารัตน์พิศาลศิลป์) มหาวิทยาลัยเกษตรศาสตร์ บางเขน หรือ

✿ ตาวันไหลเด็ใบสมัครได้ที่ www.long.human.ku.ac.th และชำระเงินผ่านธนาคารไทยพาณิชย์ เลขที่ 235-227390-3 ซื่อบัญชี ศูนย์ภาษา คณะมนุษยศาสตร์ มหาวิทยาลัยเกษตรศาสตร์ บัญชีเงินฝากออมทรัพย์ สาขามหาวิทยาลัยเกษตรศาสตร์ (บางเขน)

(กรณีชำระเงินผ่านธนาคารต้องทำการยืนยันการสมัครกับทางศูนย์ภาษา ผ่าน Fox หรือ E-mail ดังนี้)

- Fox ใบสมัครพร้อมหลักฐานการชำระเงินมาที่ 02-94228887 หรือ

- E-mail ใบสมัครและหลักฐานการชำระเงินมาที่ long_human@hotmail.com

(*โปรดเลือกส่งอย่างไร้โดยอย่างหนึ่ง*)

หมายเหตุ : กรณีชำระเงินผ่านทางธนาคารโปรดเก็บหลักฐานการชำระเงินไว้ เพื่อนำมาแลกเปลี่ยนในวันแรกที่เรียน

☺ บุคคลที่เข้ารับการอบรมต่อเนื่องกัน 2 หลักสูตร ศูนย์ภาษาจะมอบส่วนลดให้ ในอัตราเดียวกับนิติตปริญญาตรี มก. ในหลักสูตรที่ 3 เมื่อเรียนต่อเนื่องทันที... โดยผู้เข้าอบรมจะต้อง นำใบเสร็จรับเงินหรือสำเนาใบประกาศนียบัตรเป็นหลักฐานแบบใบสมัคร มิเช่นนั้นจะไม่ได้รับส่วนลด.....

โครงการอบรมภาษา จีนกลางสำหรับ บุคคลภายนอก รุ่นที่ 38

ดำเนินการโดย

ศูนย์ภาษา & สาขาวิชาภาษาจีน
คณะมนุษยศาสตร์
มหาวิทยาลัยเกษตรศาสตร์
(บางเขน)

รับสมัครตั้งแต่

11 กรกฎาคม – 8 สิงหาคม 2561

ระยะเวลาอบรม 39 ชั่วโมง

เริ่มเรียนระหว่างวันที่ 25 ส.ค. – 25 พ.ย. 2561

- วันที่ 25 ส.ค. – 24 พ.ย. 2561 (วันเสาร์)
- วันที่ 26 ส.ค. – 25 พ.ย. 2561 (วันอาทิตย์)
- วันที่ 28 ส.ค. – 13 พ.ย. 2561 (วันอังคาร,พฤหัสบดี)

สอบถามรายละเอียดเพิ่มเติมได้ที่

คุณเจตน์ คุณสุวรรณี คุณปณิตดา และคุณสุภาวัน
ณ สำนักงานศูนย์ภาษา อาคารจุฬารัตน์พิศาลศิลป์
(อาคารมนุษยศาสตร์ 4) ชั้น 1 ห้อง 100
มหาวิทยาลัยเกษตรศาสตร์ (บางเขน)

โทร. 0-2942-8888-9 โทรสาร 0-2942-8887
หรือโทร. 0-2579-0113 ต่อ 2022 - 2024

www.long.human.ku.ac.th

<https://www.facebook.com/KULANGUAGECENTRE>

หมายเหตุ

1. ทางโครงการจะคืนเงินค่าอบรมให้แก่กรณีที่ไม่สามารถเปิดหลักสูตรได้เท่านั้น
2. การพักการเรียน (Drop) ขอให้ยื่นเรื่อง ภายใน 2 สัปดาห์แรก ของการเรียนการสอน และขอเรียนในภาคการศึกษาถัดไปเท่านั้น มิเช่นนั้นถือว่าสละสิทธิ์
3. ในกรณีที่ผู้เรียนประสงค์จะเปลี่ยนวิชาเรียนให้ดำเนินการภายใน 2 สัปดาห์แรกของการเรียนการสอนเท่านั้น
4. ทางโครงการขอสงวนสิทธิ์ไม่เปิดอบรมในหลักสูตรที่มีผู้สมัครไม่ถึง 12 คน

หน่วยงานใดต้องการให้จัดเป็นโครงการเฉพาะกิจเกี่ยวกับภาษาจีนสำหรับธุรกิจ สามารถติดต่อสอบถามเข้ามาได้

ศูนย์ภาษาร่วมกับสาขาวิชาภาษาจีน

คณะมนุษยศาสตร์ มหาวิทยาลัยเกษตรศาสตร์ เปิดอบรมหลักสูตรภาษาจีน สำหรับบุคคลทั่วไป

เนื้อหาหลักสูตร

ระดับต้น เหมาะสำหรับผู้ที่ไม่ได้มีประสบการณ์ในการเรียนภาษาจีนมาก่อน หรือมีพื้นฐานเล็กน้อย อบรม การอ่านออกเสียง การฟัง การพูด และการเขียนที่ถูกต้อง พร้อมทั้งสามารถนำไปใช้ได้ในชีวิตประจำวัน

- **ภาษาจีน 1**
เหมาะสำหรับผู้ที่ไม่เคยเรียนภาษาจีนมาก่อนเลย
- **ภาษาจีน 2-6**
เหมาะสำหรับผู้ที่มีพื้นฐานมาก่อน หากผู้สมัครไม่ทราบว่าจะเข้าอบรมวิชาใดได้เหมาะสม สามารถดูตัวอย่างหนังสือได้ ณ สำนักงานสำนักงานศูนย์ภาษา
- **สนทนาภาษาจีน 1-2-3**
เหมาะสำหรับผู้ที่มีพื้นฐานความรู้ภาษาจีนเล็กน้อย และต้องการเน้นฝึกทักษะการพูด สอนโดยอาจารย์ชาวจีนเจ้าของภาษา * (รับผู้เรียนไม่เกิน 20 คน/กลุ่ม)
- **ภาษาจีนผ่านสื่อ**

เป็นการเรียนภาษาจีนผ่านสื่อต่างๆ ไม่ว่าจะเป็นการดู, ภาพยนตร์, สารคดี เหมาะสำหรับผู้เรียนที่มีพื้นฐานมาก่อน

● **การเขียนพู่กันจีน**
สอนการเขียนเส้นพื้นฐาน และตัวหนังสืออย่างง่ายด้วยพู่กันจีน

- **การอ่านนิทานจีน**
คัดเลือกนิทานจีนที่ได้รับความนิยม มีหลักคิดสอนใจ สอดแทรกวัฒนธรรม เหมาะสำหรับผู้ที่มีพื้นฐานภาษาจีนระดับ 2 ขึ้นไป

● **ภาษาจีนสำหรับธุรกิจการบิน**

สอนคำศัพท์และบทสนทนาที่เกี่ยวข้องกับธุรกิจการบิน บริการทั้งในสนามบิน และบริการผู้โดยสารบนเครื่องบิน

- **ภาษาจีนสำหรับธุรกิจการท่องเที่ยว**
เหมาะสำหรับผู้ที่ต้องการทำงานด้านมัคคุเทศก์ และการท่องเที่ยว

หลักสูตร	วัน	เวลา
ภาษาจีน 1	อังคาร, พฤหัส	17.30-19.30 น.
	เสาร์	09.00-12.30 น.
	เสาร์	13.00-16.30 น.
ภาษาจีน 2	อาทิตย์	09.00-12.30 น.
	อังคาร, พฤหัส	17.30-19.30 น.
	เสาร์	09.00-12.30 น.
ภาษาจีน 3	อาทิตย์	09.00-12.30 น.
	เสาร์	09.00-12.30 น.
	อาทิตย์	09.00-12.30 น.
ภาษาจีน 4	เสาร์	09.00-12.30 น.
	เสาร์	09.00-12.30 น.
	เสาร์	09.00-12.30 น.
ภาษาจีน 5	เสาร์	09.00-12.30 น.
	เสาร์	09.00-12.30 น.
	เสาร์	09.00-12.30 น.
ภาษาจีน 6	เสาร์	09.00-12.30 น.
	เสาร์	09.00-12.30 น.
	เสาร์	09.00-12.30 น.
สนทนาภาษาจีน 1	เสาร์	13.00-16.30 น.
	เสาร์	13.00-16.30 น.
	เสาร์	13.00-16.30 น.
สนทนาภาษาจีน 2	เสาร์	13.00-16.30 น.
	เสาร์	13.00-16.30 น.
	เสาร์	13.00-16.30 น.
สนทนาภาษาจีน 3	เสาร์	13.00-16.30 น.
	เสาร์	13.00-16.30 น.
	เสาร์	13.00-16.30 น.
ภาษาจีนผ่านสื่อ	เสาร์	13.00-16.30 น.
	เสาร์	13.00-16.30 น.
	เสาร์	13.00-16.30 น.
การเขียนพู่กันจีน	เสาร์	13.00-16.30 น.
	เสาร์	13.00-16.30 น.
	เสาร์	13.00-16.30 น.
การอ่านนิทานจีน	เสาร์	13.00-16.30 น.
	เสาร์	13.00-16.30 น.
	เสาร์	13.00-16.30 น.
ภาษาจีนสำหรับธุรกิจการบิน	เสาร์	13.00-16.30 น.
	เสาร์	13.00-16.30 น.
	เสาร์	13.00-16.30 น.

หมายเหตุ : เวลาข้างต้นอาจเปลี่ยนแปลงตามความเหมาะสม

คุณสมบัติผู้เข้ารับการอบรม

- บุคคลทั่วไป นักเรียน นิสิต และศิษย์เก่า มก.
- มีวุฒิการศึกษาไม่ต่ำกว่ามัธยมศึกษาปีที่ 3 หรือเทียบเท่า

สถานที่อบรม

อาคารมนุษยศาสตร์ 4 และอาคารศูนย์เรียนรวม 2, 4 มหาวิทยาลัยเกษตรศาสตร์ (บางเขน)

ค่าธรรมเนียม

Y ภาษาจีน 1-2-3, หลักสูตรละ 4,500 บาท
พิเศษเฉพาะนักเรียนสาคิด มก., นิสิต ป.ตรี, โท, เอก มก. ศิษย์เก่า และบุคลากร มก. หลักสูตรละ 4,300 บาท (รวมเอกสาร) ผู้ที่ได้รับส่วนลดต้องแนบหลักฐานด้วย (สำเนาบัตรนิสิต หรือสำเนาใบปริญญาบัตร หรือสำเนาบัตรพนักงาน มก. มิเช่นนั้นจะไม่ได้รับส่วนลด)

Y ภาษาจีน 4-5-6 หลักสูตรละ 4,700 บาท
พิเศษเฉพาะนักเรียนสาคิด มก., นิสิต ป.ตรี, โท, เอก มก. ศิษย์เก่า และบุคลากร มก. หลักสูตรละ 4,500 บาท (รวมเอกสาร) ผู้ที่ได้รับส่วนลดต้องแนบหลักฐานด้วย (สำเนาบัตรนิสิต หรือสำเนาใบปริญญาบัตร หรือสำเนาบัตรพนักงาน มก. มิเช่นนั้นจะไม่ได้รับส่วนลด)

Y สนทนาภาษาจีน 1-2-3 หลักสูตรละ 4,500 บาท (รวมค่าเอกสาร)

Y ภาษาจีนผ่านสื่อ, การเขียนพู่กันจีน, การอ่านนิทานจีน, ภาษาจีนสำหรับธุรกิจการบิน, ภาษาจีนสำหรับธุรกิจการท่องเที่ยว หลักสูตรละ 4,700 บาท (รวมค่าเอกสาร)

ศูนย์ภาษา คณะมนุษยศาสตร์
มหาวิทยาลัยเกษตรศาสตร์ รัตนบุรี
ภาษายุโรป สำหรับบุคคลทั่วไป นักเรียน
นิสิต บุคลากร มก. และศิษย์เก่า มก.

หลักสูตร

1. ภาษาสเปนเบื้องต้น 1
2. ภาษาสเปนเบื้องต้น 2
3. สันทนาการภาษาสเปน 2
4. ภาษารัสเซียเบื้องต้น 1**
5. ภาษารัสเซียเบื้องต้น 2**
6. ภาษาอิตาลีเบื้องต้น 1
7. ภาษาอิตาลีเบื้องต้น 2
8. สันทนาการภาษาอิตาลี 1**
9. สันทนาการภาษาอิตาลี 2**
10. ภาษาโปรตุเกสเบื้องต้น 1

รายละเอียดของหลักสูตร

ภาษาสเปน/รัสเซีย/อิตาลี/โปรตุเกส เบื้องต้น 1

- ศึกษาไวยากรณ์เบื้องต้น เริ่มตั้งแต่ไม่มีพื้นฐาน
- ฝึกทักษะการฟัง พูด อ่าน เขียน ตั้งแต่พื้นฐาน
- ศึกษาศัพท์ สำนวน และบทสนทนาตั้งแต่ระดับเบื้องต้น
- เรียนรู้วัฒนธรรมและวิถีความเป็นอยู่ของชนชาติที่ใช้ภาษาต่างๆ

รายละเอียดของหลักสูตร

ภาษาสเปน / รัสเซีย / อิตาลี เบื้องต้น 2

- สำหรับผู้ผ่านการเรียนวิชาเบื้องต้น 1 หรือเคยเรียนมาบ้างแล้ว

โครงการอบรมภาษายุโรป

วันที่ 9

(วันที่ 25 สิงหาคม - 25 พฤศจิกายน 2561)

รายละเอียดของหลักสูตร

สันทนาการภาษาอิตาลี 1

- สำหรับผู้ผ่านการเรียนวิชาเบื้องต้น 1 หรือมีพื้นฐานความรู้ระดับต้น

รายละเอียดของหลักสูตร

สันทนาการภาษาสเปน 2 / สันทนาการภาษาอิตาลี 2

- สำหรับผู้ผ่านการเรียนวิชาเบื้องต้น 1 หรือสันทนาการ 1 มาก่อน

(ท่านสามารถขอเข้าโครงการวิชาหรือตำราเรียนได้จากเจ้าหน้าที่
เพื่อเลือกเรียนหลักสูตรที่เหมาะสม)

ระยะเวลาการอบรม 39 ชั่วโมง

คุณสมบัติของผู้รับการอบรม

- บุคคลทั่วไป
- ผู้ที่มีวุฒิการศึกษาระดับมัธยมศึกษาปีที่ 3 หรือเทียบเท่า

วันเวลาอบรม

หลักสูตร	วัน	เวลา
1. ภาษาสเปนเบื้องต้น 1	B, พง.	17.30-19.30
	เสาร์	9.00-12.30
2. ภาษาสเปนเบื้องต้น 2	เสาร์	13.00-16.30
	อาทิตย์	9.00-12.30
3. สันทนาการภาษาสเปน 2	เสาร์	9.00-12.30
	อาทิตย์	9.00-12.30
4. ภาษารัสเซียเบื้องต้น 1**	เสาร์	9.00-12.30
	เสาร์	13.00-16.30
5. ภาษารัสเซียเบื้องต้น 2**	เสาร์	13.00-16.30
	เสาร์	13.00-16.30
6. ภาษาอิตาลีเบื้องต้น 1	เสาร์	13.00-16.30
	เสาร์	9.00-12.30
7. ภาษาอิตาลีเบื้องต้น 2	เสาร์	9.00-12.30
	เสาร์	9.00-12.30
8. สันทนาการภาษาอิตาลี 1**	เสาร์	9.00-12.30
	เสาร์	9.00-12.30
9. สันทนาการภาษาอิตาลี 2**	เสาร์	13.00-16.30
	เสาร์	13.00-16.30
10. ภาษาโปรตุเกสเบื้องต้น 1	a, พง.	17.30-19.30
	เสาร์	13.00-16.30

หมายเหตุ : ** สอนโดยอาจารย์เจ้าของภาษา

รับสมัครตั้งแต่

วันที่ 11 กรกฎาคม 2561 - 8 สิงหาคม 2561

เอกสารหลักฐานที่ใช้ในการสมัคร

1. ใบสมัคร
2. ค่าธรรมเนียมการอบรม
3. กรณีได้รับส่วนลด สำเนาบัตรประจำตัวนักเรียน
ร.ร.สาธิต มก. สำเนาบัตรประจำตัวนิสิตปริญญาตรี,
โท, เอก มก. สำเนาบัตรประจำตัวบุคลากร มก.
สำเนาปริญญาบัตรหรือสำเนาบัตรนิสิตเก่า
(กรณีศิษย์เก่า มก.) และผู้ที่เรียนต่อเนื่อง 2 หลักสูตร
กรณีเรียนต่อเนื่องกัน 2 หลักสูตรจะ ได้รับส่วนลด
ในหลักสูตรที่ 3 ต้องนำไปเสร็จรับเงินที่ 2 หลักสูตร
แบบใบสมัคร มิเช่นนั้นจะไม่ได้รับส่วนลด....

สถานที่อบรม

อาคารศูนย์เรียนรวม 4, อาคารคณะมนุษยศาสตร์ 2, 4
มหาวิทยาลัยเกษตรศาสตร์ หรือ ดูห้องเรียนออนไลน์ที่
www.lang.human.ku.ac.th

KU
LANGUAGE
CENTRE

ค่าธรรมเนียม

- ★ สำหรับบุคคลทั่วไปหลักสูตรละ 4,500 บาท
- ★ สำหรับนักเรียน ร.ร. สาธิตเกษตร, นิสิตปริญญาตรี,
โท, เอก, บุคลากร มก. และศิษย์เก่า มก. หลักสูตรละ
4,300 บาท (แนบสำเนาบัตรนิสิตหรือใบปริญญาบัตร
มิเช่นนั้นจะไม่ได้รับส่วนลด)

การสมัครและชำระเงิน

- ★ ขอรับใบสมัคร และชำระเงินสดได้ที่สำนักงานศูนย์ภาษา ชั้น 1
ห้อง 100 อาคารจุฬารังษิณีพิทยาศาสตร์ 4)
มหาวิทยาลัยเกษตรศาสตร์ บางเขน หรือ

- ★ ดาวน์โหลดใบสมัครได้ที่ www.lang.human.ku.ac.th

และชำระเงินผ่านธนาคารไทยพาณิชย์ ชื่อบัญชี ศูนย์ภาษา
คณะมนุษยศาสตร์ มหาวิทยาลัยเกษตรศาสตร์
เลขที่ 235-227390-3 บัญชีออมทรัพย์
สาขามหาวิทยาลัยเกษตรศาสตร์ (บางเขน)

(กรณีชำระเงินผ่านธนาคารต้องทำการยืนยันการสมัคร
กับทางศูนย์ภาษา ผ่าน Fax หรือ E-mail ดังนี้)

- Fax ใบสมัครพร้อมหลักฐานการชำระเงินมาที่

02-9428887 หรือ

- E-mail ใบสมัครและหลักฐานการชำระเงินมาที่

lang_hum@hotmail.com

(**โปรดเลือกส่งอย่างไร้ข้อผิดพลาด**)

หมายเหตุ : กรณีชำระเงินผ่านทางธนาคารโปรดเก็บหลักฐานการ
ชำระเงินไว้ เพื่อนำมาแลกเปลี่ยนในวันแรกที่เรียนและรับเอกสาร
การเรียนกับอาจารย์ผู้สอน

สอบถามรายละเอียดเพิ่มเติมได้ที่

คุณปิ่นดา คุณสุวรรณีย์ คุณสุภาณัม และคุณแจนน์
สำนักงานศูนย์ภาษา ชั้น 1 ห้อง 100 อาคารจุฬารังษิณีพิทยาศาสตร์
(อาคารมนุษยศาสตร์ 4) มหาวิทยาลัยเกษตรศาสตร์
โทร. 02-579-0113 ต่อ 2022, 2023, 2024
และ 02-9428888-9 โทรสาร 02-9428887

www.lang.human.ku.ac.th

<https://www.facebook.com/KULANGUAGECENTR>

หมายเหตุ

1. ทางโครงการจะคืนเงินค่าอบรมให้ในกรณีที่ไม่สามารถเปิด
หลักสูตรได้เท่านั้น
2. การพักการเรียน (Drop) ขอให้ยื่นเรื่องภายใน 2 สัปดาห์แรก
ของการเรียนการสอน และขอเรียนในภาคการศึกษาถัดไป
เท่านั้นมิเช่นนั้นถือว่าสละสิทธิ์
3. ทางโครงการขอสงวนสิทธิ์ไม่เปิดอบรมในหลักสูตรที่มีผู้สมัคร
ไม่ถึง 12 คน
4. ในกรณีที่ผู้เรียนประสงค์จะเปลี่ยนวิชาเรียนให้ดำเนินการภาย
ใน 2 สัปดาห์แรกของการเรียนการสอนเท่านั้น

ศูนย์ภาษา คณะมนุษยศาสตร์ มหาวิทยาลัย
เกษตรศาสตร์ ปัตตภูมิวิทยาลัยสุทธภาษาประเทเพื่อนบ้าน
สำหรับนักเรียน นิสิต ศิษย์เก่า มก. และบุคคลทั่วไป

หลักสูตร

● ภาษาพม่า I

(สำหรับผู้ที่ไม่เคยศึกษาภาษาพม่ามาก่อน)

- ศึกษาาระบบเสียงภาษาพม่าและอักษรรวธิ
- เรียนรู้สังคัมและวัฒนธรรมของเจ้าของภาษา
- ศึกษาบทสนทนาง่าย ๆ ในชีวิตประจำวัน
- เสริมทักษะการฟัง พูด อ่าน เขียน

● ภาษาพม่า II

(สำหรับผู้ที่เคยศึกษาภาษาพม่า I มาแล้ว)

- ศึกษาบทสนทนา บทอ่าน และการเขียนความเรียงขนาดสั้นในชีวิตประจำวัน
- ศึกษาโครงสร้างของภาษาพม่าที่ซับซ้อนขึ้น
- เสริมทักษะการฟัง พูด อ่าน เขียน ให้สูงขึ้น

● ปริญญาตรีศิลปศาสตรบัณฑิต สาขาภาษาพม่า

(เหมาะสำหรับผู้ที่ไม่มีพื้นฐานความรู้ภาษาพม่ามาก่อน)

- เรียนรู้ซึ่งปฏิบัติการเกี่ยวกับพม่าศึกษาในหลากหลายมุมมอง เช่นภาษา วัฒนธรรม เศรษฐกิจ สังคม เพื่อนำไปต่อยอดในงานด้านการท่องเที่ยว การค้าการลงทุน

การต่างประเทศ ฯลฯ

- เหมาะสำหรับผู้ที่ต้องการเสริมความรู้ความเข้าใจเกี่ยวกับประเทศพม่า

โครงการอบรมภาษาประเทศเพื่อนบ้าน รุ่นที่ 6 (25 สิงหาคม - 25 พฤศจิกายน 2561)

● ภาษาอินโดนีเซีย I

(สำหรับผู้ที่ไม่เคยศึกษาภาษาอินโดนีเซียมาก่อน)

- ฝึกทักษะภาษาอินโดนีเซียขั้นพื้นฐาน
- ฝึกการสนทนาในชีวิตประจำวัน
- เสริมทักษะการฟัง พูด อ่าน เขียน ให้สูงขึ้น

● ภาษาเขมร I

(สำหรับผู้ที่ไม่เคยศึกษาภาษาเขมรมาก่อน)

- ศึกษาไวยากรณ์ภาษาเขมรเบื้องต้น
- ฝึกการสนทนาในชีวิตประจำวัน
- เสริมทักษะการฟัง พูด อ่าน เขียนให้สูงขึ้น

● การสนทนาภาษาเขมร I

(เหมาะสำหรับผู้ที่ไม่มีพื้นฐานความรู้ภาษาเขมรมาก่อน)

- ต้องการฝึกทักษะ การฟัง-พูด พร้อมกับเรียนรู้สังคัมและวัฒนธรรมเขมร

● ภาษาเวียดนามพื้นฐาน I

(สำหรับผู้ที่ไม่เคยศึกษาภาษาเวียดนามมาก่อน)

- ศึกษาอักษรและไวยากรณ์ภาษาเวียดนามพื้นฐาน
- จำนวนการทักทาย การแนะนำตัว
- บทสนทนาง่าย ๆ ในชีวิตประจำวัน
- ฝึกฝนทักษะการฟัง พูด อ่าน เขียน

● ภาษาเวียดนามพื้นฐาน II

(สำหรับผู้ที่ศึกษาภาษาเวียดนามมาแล้ว 30-50 ชั่วโมง)

- ศึกษาไวยากรณ์ภาษาเวียดนามพื้นฐาน II
- ต่อจากภาษาเวียดนามพื้นฐาน I
- ศึกษาสำนวนที่ใช้ในสถานการณ์ต่างๆ และบทสนทนาต่างๆ ในชีวิตประจำวัน
- ฝึกฝนเสริมทักษะการฟัง พูด อ่าน เขียนให้มีระดับสูงขึ้น

ระยะเวลาการอบรม

39 ชั่วโมง

● จันทร์, พุธ วันที่ 27 ส.ค. - 14 พ.ย. 2561

เวลา 17.30 - 19.30 น.

อังคาร, พฤหัสบดี วันที่ 28 ส.ค. - 13 พ.ย.

2561 เวลา 17.30 - 19.30 น.

● เสาร์ วันที่ 25 ส.ค. - 24 พ.ย. 2561

เวลา 9.00 - 12.30 น./13.00 - 16.30 น.

● อาทิตย์ วันที่ 26 ส.ค. - 25 พ.ย. 2561

เวลา 9.00 - 12.30 น.

ค่าธรรมเนียม

- บุคคลทั่วไป 4,500 บาท

- นิสิตปริญญาตรี, โท, เอก, บุคลากร, ศิษย์เก่า มก. และนักเรียนสาธิตเกษตร 4,300 บาท (แบบหลักฐาน)

คุณสมบัติของผู้เข้ารับการอบรม

- บุคคลทั่วไป นักเรียน นักศึกษา นิสิตหรือศิษย์เก่า มก.

สถานที่อบรม

อาคารมนุษยศาสตร์ 4 และอาคารศูนย์เรียนรวม 4 มหาวิทยาลัยเกษตรศาสตร์

หมายเหตุ

1. โครงการขอสงวนสิทธิ์ไม่เปิดอบรมในหลักสูตรที่มีผู้สมัครไม่ถึง 15 คน
2. โครงการจะคืนเงินค่าอบรมไว้ในกรณีที่ไม่สามารถเปิดหลักสูตรได้เท่านั้น
3. การพักการเรียน (Drop) ขอให้ยื่นเรื่องภายใน 2 ครั้งแรกของกรเรียนการสอบ และขอเรียนในภาคการศึกษาถัดไปเท่านั้น มิเช่นนั้นถือว่าสละสิทธิ์

ตารางวันเวลาอบรม

หลักสูตร	วัน	เวลา
เริ่มเรียน 25 สิงหาคม - 25 พฤศจิกายน 2561		
ภาษาพม่า I	จันทร์, พุธ	17.30 - 19.30
	เสาร์	09.00 - 12.30
ภาษาพม่า II	เสาร์	13.00 - 16.30
	อังคาร, พฤหัสบดี	17.30 - 19.30
ปริทรรศน์สังคมและวัฒนธรรมพม่า	อาทิตย์	09.00 - 12.30
	เสาร์	09.00 - 12.30

ภาษาเขมร I	เสาร์	09.00 - 12.30
การสนทนา	เสาร์	13.00 - 16.30
ภาษาเขมร I	จันทร์, พุธ	17.30 - 19.30
ภาษาเวียดนาม พื้นฐาน I	เสาร์	13.00 - 16.30
ภาษาเวียดนาม พื้นฐาน II	เสาร์	9.00 - 12.30

หมายเหตุ : วันเสาร์สุดท้าย และวันอาทิตย์สุดท้าย

- **วันเสาร์ที่ 24 พฤศจิกายน 2561
- เรียน 08.30 - 12.30 น. (รอบเช้า)
- เรียน 13.00 - 17.00 น. (รอบบ่าย)
- **วันอาทิตย์ที่ 25 พฤศจิกายน 2561
- เรียน 08.30 - 12.30 น.

สอบถามรายละเอียดเพิ่มเติมได้ที่

สำนักงานศูนย์ภาษา อาคารอาคารจุฬารามณ์พิศาลศิลป์ (มนุษยศาสตร์ 4) ชั้น 1 ห้อง 100 ม. เกษตรศาสตร์ โทร. 0-2579-0113 ต่อ 2022-2024 และ 0-2942-8888-9 โทรสาร 0-2942-8887

www.lang.human.ku.ac.th

การสมัครและชำระเงิน

✿ ขอรับใบสมัคร และชำระเงินสดได้ที่สำนักงานศูนย์ภาษา ชั้น 1 ห้อง 100 อาคารจุฬารามณ์พิศาลศิลป์ (มนุษยศาสตร์ 4) มหาวิทยาลัยเกษตรศาสตร์ บางเขน หรือ

✿ ตามนี้โหลดใบสมัครได้ที่

www.lang.human.ku.ac.th และชำระเงินผ่านธนาคารไทยพาณิชย์ ชื่อบัญชี ศูนย์ภาษา คณะมนุษยศาสตร์ มหาวิทยาลัยเกษตรศาสตร์ เลขที่ 235-227390-3 บัญชีเงินฝากออมทรัพย์ สาขามหาวิทยาลัยเกษตรศาสตร์ (กรณีชำระเงินผ่านธนาคารต้องทำการยืนยันการสมัครกับทางศูนย์ภาษา ผ่าน Fax หรือ E-mail ดังนี้)

(**โปรดเลือกส่งอย่างไรอย่างหนึ่ง**)

- Fax ใบสมัครพร้อมหลักฐานการชำระเงินมาที่ 02-9428887 หรือ
- E-mail ใบสมัครและหลักฐานการชำระเงินมาที่ lang_hum@hotmail.com

หมายเหตุ : กรณีชำระเงินผ่านทางธนาคารโปรดเก็บหลักฐานการชำระเงินไว้ เพื่อนำมาแลกเปลี่ยนในวันแรกที่เรียน **เปิดรับสมัครตั้งแต่วันที่ 11 ก.ค. - 8 ส.ค. 2561**

☺ บุคคลที่เข้ารับการอบรมต่อเนื่องกัน 2 หลักสูตร

ศูนย์ภาษาขอส่วนลดให้ 200 บาท ในหลักสูตรที่ 3 เมื่อเรียนต่อเนื่องทันที... โดยผู้เข้าอบรมจะต้องนำใบเสร็จรับเงินหรือสำเนาใบประกาศนียบัตรเป็นหลักฐานแนบใบสมัคร มิเช่นนั้นจะไม่ได้รับส่วนลด.....

ศูนย์ภาษา คณะมนุษยศาสตร์ มหาวิทยาลัย
เกษตรศาสตร์ เปิดอบรมหลักสูตรภาษาเกาหลี
สำหรับนักเรียน นิสิต ศิษย์เก่า มก. และบุคคลทั่วไป

หลักสูตร

● **ภาษาเกาหลีเบื้องต้น I**

(สำหรับผู้ที่ไม่เคยศึกษาภาษาเกาหลีมาก่อน)

- ศึกษาอักษรภาษาเกาหลี
- ไวยากรณ์ภาษาเกาหลีเบื้องต้น
- ศึกษาสำนวนการทักทาย การแนะนำตัว
- บทสนทนาต่างๆ ในชีวิตประจำวัน
- ฝึกฝนทักษะการฟัง พูด อ่าน เขียน

● **ภาษาเกาหลีเบื้องต้น II**

(สำหรับผู้ที่เคยศึกษาภาษาเกาหลีมาแล้ว

30 – 50 ชั่วโมง)

- ศึกษาไวยากรณ์ภาษาเกาหลีเบื้องต้นต่อจาก
- ภาษาเกาหลีเบื้องต้น I
- ศึกษาสำนวนที่ใช้ในสถานการณ์ต่างๆ
- บทสนทนาต่างๆ ในชีวิตประจำวัน
- ฝึกฝนเสริมทักษะการฟัง พูด อ่าน เขียน
- ให้สูงขึ้น

● **ภาษาเกาหลีเบื้องต้น III**

(สำหรับผู้ที่เคยศึกษาภาษาเกาหลีมาแล้ว

80 – 100 ชั่วโมง)

- ศึกษาไวยากรณ์ภาษาเกาหลีเบื้องต้นต่อจาก
- ภาษาเกาหลีเบื้องต้น II
- ศึกษาสำนวน และบทสนทนาในสถานการณ์
- ต่างๆ
- ฝึกฝนเสริมทักษะการฟัง พูด อ่าน เขียนให้
- สูงขึ้น

โครงการอบรมภาษาเกาหลี
เพื่อพัฒนางานอาชีพ รุ่นที่ 31
(25 สิงหาคม – 25 พฤศจิกายน 2561)

● **ภาษาเกาหลีเบื้องต้น IV**

(สำหรับผู้ที่เคยศึกษาภาษาเกาหลีมาแล้ว

130 – 150 ชั่วโมง)

- ศึกษาไวยากรณ์ภาษาเกาหลีเบื้องต้นต่อจาก
- ภาษาเกาหลีเบื้องต้น III
- ศึกษาสำนวน และบทสนทนาในสถานการณ์ต่างๆ
- ฝึกฝนเสริมทักษะการฟัง พูด อ่าน เขียนให้สูงขึ้น

● **ภาษาเกาหลีขั้นกลาง I**

(สำหรับผู้ที่เคยศึกษาภาษาเกาหลีมาแล้ว

180 – 200 ชั่วโมง)

- ศึกษาไวยากรณ์ภาษาเกาหลีขั้นกลาง
- ศึกษาสำนวน และบทสนทนาในสถานการณ์ต่างๆ
- ฝึกฝนเสริมทักษะการฟัง พูด อ่าน เขียนภาษา
- เกาหลี

● **ภาษาเกาหลีขั้นกลาง II**

(สำหรับผู้ที่เคยศึกษาภาษาเกาหลีมาแล้ว

230 – 250 ชั่วโมง)

- ศึกษาไวยากรณ์ภาษาเกาหลีขั้นกลางต่อจาก
- ภาษาเกาหลีขั้นกลาง I
- ศึกษาสำนวน และบทสนทนาในสถานการณ์ต่างๆ
- ฝึกฝนเสริมทักษะการฟัง พูด อ่าน เขียน ให้สูงขึ้น

● **ภาษาเกาหลีขั้นกลาง III**

(สำหรับผู้ที่เคยศึกษาภาษาเกาหลีมาแล้ว

280-300 ชม.)

- ศึกษาไวยากรณ์ภาษาเกาหลีขั้นกลางต่อจาก
- ภาษาเกาหลีขั้นกลาง II
- ศึกษาสำนวน และบทสนทนาในสถานการณ์
- ต่างๆ

● **ภาษาเกาหลีขั้นกลาง IV**

(สำหรับผู้ที่เคยศึกษาภาษาเกาหลีมาแล้ว

330-350 ชม.)

- ศึกษาไวยากรณ์ภาษาเกาหลีขั้นกลางต่อจาก
- ภาษาเกาหลีขั้นกลาง III
- ศึกษาสำนวน และบทสนทนาในสถานการณ์
- ต่างๆ
- ฝึกฝนเสริมทักษะการฟัง พูด อ่าน เขียน ให้
- สูงขึ้น

ระยะเวลาการอบรม 39 ชั่วโมง

- วันเสาร์ วันที่ 25 ส.ค. – 24 พ.ย. 2561
- วันอาทิตย์ วันที่ 26 ส.ค. – 25 พ.ย. 2561
- จันทร์,พุธ วันที่ 27 ส.ค. – 14 พ.ย. 2561
- อังคาร,พฤหัสบดี วันที่ 28 ส.ค. – 13 พ.ย. 2561

คุณสมบัติของผู้เข้ารับการอบรม

- บุคคลทั่วไป นักเรียน นักศึกษา นิสิตหรือศิษย์เก่า มก.
- ผู้ที่สนใจการศึกษาดังแต่ระดับชั้นมัธยมศึกษาปีที่ 3 หรือเทียบเท่า

สถานที่อบรม

อาคารมนุษยศาสตร์ 4 หรืออาคารศูนย์เรียนรวม 2,4 มหาวิทยาลัยเกษตรศาสตร์

ค่าธรรมเนียม

- วิชาภาษาเกาหลีเบื้องต้น I, II, III ราคา 4,500 บาท (รวมตำรา) นิสิตปริญญาตรี, โท, เอก, บุคลากร, ศิษย์เก่า มก. และ นักเรียนสาธิตเกษตร 4,300 บาท (แบบหลักฐาน)
- วิชาภาษาเกาหลีเบื้องต้น IV, เกาหลีชั้นกลาง I, II, III, IV ราคา 4,700 บาท (รวมตำรา) นิสิตปริญญาตรี, โท, เอก, บุคลากร, ศิษย์เก่า มก. และ นักเรียนสาธิตเกษตร 4,500 บาท (แบบหลักฐาน)

ตารางวันเวลาอบรม

หลักสูตร	วัน	เวลา
ภาษาเกาหลีเบื้องต้น I	อ. พณ.	17.30 - 19.30
	เสาร์	09.00 - 12.30
	เสาร์	13.00 - 16.30
	อาทิตย์	09.00 - 12.30
ภาษาเกาหลีเบื้องต้น II	จ. พ.	17.30 - 19.30
	เสาร์	09.00 - 12.30
	เสาร์	13.00 - 16.30
	อาทิตย์	09.00 - 12.30
ภาษาเกาหลีเบื้องต้น III	เสาร์	09.00 - 12.30
ภาษาเกาหลีเบื้องต้น IV	เสาร์	13.00 - 16.30
ภาษาเกาหลีชั้นกลาง I	เสาร์	13.00 - 16.30
ภาษาเกาหลีชั้นกลาง II	เสาร์	13.00 - 16.30
ภาษาเกาหลีชั้นกลาง III	เสาร์	13.00 - 16.30
ภาษาเกาหลีชั้นกลาง IV	เสาร์	13.00 - 16.30

การสมัครและชำระเงิน

✳️ ขอรับใบสมัคร และชำระเงินสดได้ที่สำนักงาน ศูนย์ ภาษา ชั้น 1 ห้อง 100 อาคารจุฬารักษ์ที่ศาลศิลป์ (มนุษยศาสตร์ 4) มหาวิทยาลัยเกษตรศาสตร์ บางเขน หรือ

✳️ ความไม่สะดวกใบสมัครได้ที่ www.lang.human.ku.ac.th และชำระเงินผ่านธนาคารไทยพาณิชย์ ชื่อบัญชี ศูนย์ ภาษา คณะมนุษยศาสตร์ มหาวิทยาลัยเกษตรศาสตร์ เลขที่ 235-227390-3 บัญชีเงินฝากออมทรัพย์ สาขา มหาวิทยาลัยเกษตรศาสตร์ (บางเขน)

(กรณีชำระเงินผ่านธนาคารต้องทำการยืนยันการสมัคร กับทางศูนย์ภาษา ผ่าน Fax หรือ E-mail ดังนี้)

(* *โปรดเลือกส่งอย่างไร้ความเสียหาย * *)

- Fax ใบสมัครพร้อมหลักฐานการชำระเงินมาที่

02-9428887 หรือ

- E-mail ใบสมัครและหลักฐานการชำระเงินมาที่ lang_hum@hotmail.com

หมายเหตุ : กรณีชำระเงินผ่านทางธนาคารโปรดเก็บหลักฐานการชำระเงินไว้ เพื่อนำมาแลกเปลี่ยนเสร็จในวันแรกที่เรียน

* * เปิดรับสมัครตั้งแต่วันที่ * *

11 กรกฎาคม - 8 สิงหาคม 2561

สอบถามรายละเอียดเพิ่มเติมได้ที่

สำนักงานศูนย์ภาษา อาคารอาคารจุฬารักษ์ที่ศาลศิลป์ (มนุษยศาสตร์ 4) ชั้น 1 ห้อง 100 ม.เกษตรศาสตร์ (บางเขน) โทร. 02942-8888-9 โทรสาร 02942-8887 และโทร. 0-2579-0113 ต่อ 2022-2024

www.lang.human.ku.ac.th

<https://www.facebook.com/KULANGUAGECENTRE>

😊 บุคคลที่เข้ารับการอบรมต่อเนื่องกัน 2 หลักสูตร ศูนย์ภาษาจะมอบส่วนลดให้ ในอัตราเดียวกับนิสิต มก. ในหลักสูตรที่ 3 เมื่อเรียนต่อเนื่อง... โดยผู้เข้าอบรมจะต้องนำใบเสร็จรับเงินหรือสำเนาใบประกาศนียบัตรเป็นหลักฐานแบบใบสมัคร มิเช่นนั้นจะไม่ได้รับส่วนลด.....

หมายเหตุ

1. ทางโครงการจะคืนเงินค่าอบรมให้ในกรณีที่ไม่สามารถเปิดหลักสูตรได้เท่านั้น
2. การพักการเรียน (Drop) ขอให้ยื่นเรื่อง ภายใน 2 สัปดาห์แรก ของการเรียนการสอน และขอเรียนในภาคการศึกษาถัดไปได้เท่านั้น มิเช่นนั้นถือว่าสละสิทธิ์
3. ในกรณีที่ผู้เรียนประสงค์จะเปลี่ยนวิชาเรียนให้ ดำเนินการภายใน 2 สัปดาห์แรกของการเรียนการสอน ณ สำนักงานศูนย์ภาษาเท่านั้น
4. ทางโครงการขอสงวนสิทธิ์ไม่เปิดอบรมในหลักสูตรที่มีผู้สมัครไม่ถึง 12 คน

ระเบียบการโครงการอบรมภาษาอังกฤษ รุ่นที่ 59

25 สิงหาคม 2561	-	24 พฤศจิกายน 2561	(เสาร์	09.00 - 12.30 น./13.00 - 16.30 น.)
26 สิงหาคม 2561	-	25 พฤศจิกายน 2561	(อาทิตย์	09.00 - 12.30 น.)
27 สิงหาคม 2561	-	14 พฤศจิกายน 2561	(จันทร์, พุธ	17.30 - 19.30 น.)
28 สิงหาคม 2561	-	13 พฤศจิกายน 2561	(อังคาร, พฤหัสบดี	17.30 - 19.30 น.)

หลักสูตรที่ 1-6 ผู้สมัครที่เน้นนิสิตและบุคลากร มก. ได้รับส่วนลดค่าธรรมเนียม จำนวน 200 บาท

หลักสูตร	วัน / เวลา	ค่าอบรม/บาท รวมค่าหนังสือ	คุณสมบัติผู้เรียน	แนวการรับสมัครสอบ	หมายเหตุ
1. Pre-Elementary Conversation	จ. พ. 17.30 - 19.30 น.	4,500	นักเรียน นิสิต	ฝึกทักษะทางภาษาทั้ง 4 ทักษะในระดับ Pre-Elementary ทั้งด้านการฟัง พูด อ่าน และเขียน โดยเน้นการฟังและพูดเพื่อให้ผู้เรียนสามารถนำไปใช้สื่อสารในชีวิตประจำวันอย่างง่าย เช่นการทักทาย การแนะนำตัวเอง ได้อย่างมั่นใจและนิบัติปฏิภาณ	- ผู้เรียนจะต้องเข้ารับการทดสอบเพื่อจัดระดับชั้นเรียน ในวันเสาร์ที่ 18 สิงหาคม 2561 เวลา 9.00-12.00 น. และ 13.00-15.00 น. ที่ชั้น 5 อาคารมนุษยศาสตร์ 4 - วิทยาการ : อาจารย์ชาวต่างประเทศ
	อ. พ. 17.30 - 19.30 น.	ค่าทดสอบ 100 บาท	นักเรียน นิสิต		
	เสาร์ 9.00 - 12.30 น. เสาร์ 13.00 - 16.30 น.	บุคคลทั่วไป			
2. Elementary Conversation	จ. พ. 17.30 - 19.30 น.	4,500	นักเรียน นิสิต	ฝึกทักษะทางภาษาทั้ง 4 ทักษะในระดับ Elementary ทั้งด้านการฟัง พูด อ่าน และเขียน โดยเน้นการฟังและพูดเพื่อให้ผู้เรียนสามารถสื่อสารในชีวิตประจำวันเบื้องต้น เช่นการพูดคุยกับคนในครอบครัว คู่สนทนา ในเรื่องทั่วไป ได้อย่างมั่นใจและอย่างมีประสิทธิภาพในการศึกษา ทักษะอ่านและเขียนเบื้องต้นเพื่อเป็นพื้นฐานในการอ่านและเขียน	- ผู้เรียนจะต้องเข้ารับการทดสอบเพื่อจัดระดับชั้นเรียน ในวันเสาร์ที่ 18 สิงหาคม 2561 เวลา 9.00-12.00 น. และ 13.00-15.00 น. ที่ชั้น 5 อาคารมนุษยศาสตร์ 4 - วิทยาการ : อาจารย์ชาวต่างประเทศ
	อ. พ. 17.30 - 19.30 น.	ค่าทดสอบ 100 บาท	นักเรียน นิสิต และบุคคลทั่วไป		
	เสาร์ 9.00 - 12.30 น. เสาร์ 13.00 - 16.30 น. อาทิตย์ 9.00 - 12.30 น.	บุคคลทั่วไป			
3. Pre-Intermediate Conversation	อ. พ. 17.30 - 19.30 น.	4,500	นักเรียน นิสิต	ฝึกทักษะทางภาษาทั้ง 4 ทักษะในระดับ Pre-Intermediate ทั้งด้านการฟัง พูด อ่าน	- ผู้เรียนจะต้องเข้ารับการทดสอบเพื่อจัดระดับชั้นเรียน
	เสาร์ 9.00 - 12.30 น.	ค่าทดสอบ 100 บาท	นักศึกษา และนักศึกษานิสิต		

	<p>เสาร์ 13.00 – 16.30 น. อาทิตย์ 9.00 – 12.30 น.</p>		<p>บุคคลทั่วไป</p>	<p>และเขียน โดยเน้นการฟังและพูดเพื่อให้ผู้เรียนสามารถสื่อสารในชีวิตประจำวันหรือพูดในหัวข้อเรื่องที่มีความซับซ้อนและยากขึ้นในระดับกลางๆ เช่น ไปในสถานที่ต่างๆ ได้อย่างมั่นใจและอย่างมีประสิทธิภาพ มีการฝึกทักษะอ่านและเขียนในระดับที่มีความยากขึ้นเล็กน้อย</p>	<p>ในวันเสาร์ที่ 18 สิงหาคม 2561 เวลา 9.00-12.00 น. และ 13.00-15.00 น. ที่ ชั้น 5 อาคารมนุษยศาสตร์ 4 - วิทยากร : อาจารย์ชาวต่างประเทศ</p>
<p>4. Intermediate Conversation</p>	<p>อ. พจ. 17.30 – 19.30 น. เสาร์ 9.00 – 12.30 น. เสาร์ 13.00 – 16.30 น.</p>	<p>4,500 ค่าทดสอบ 100 บาท</p>	<p>นักเรียน นิสิต นักศึกษา และ บุคคลทั่วไป</p>	<p>ฝึกทักษะทางภาษาทั้ง 4 ทักษะในระดับ Intermediate เพื่อให้ผู้เรียนสามารถสื่อสารในชีวิตประจำวันหรือพูดในหัวข้อเรื่องที่มีความยากขึ้นในระดับกลาง เช่น เรื่องข่าวสารที่น่าสนใจต่างๆ เพื่อให้ผู้เรียนใช้ภาษาได้อย่างมั่นใจและอย่างมีประสิทธิภาพ มีการฝึกทักษะอ่านและเขียนในระดับที่มีความยากเพิ่มขึ้น</p>	<p>- ผู้เรียนจะต้องเข้ารับการทดสอบ เพื่อจัดระดับชั้นเรียน ในวันเสาร์ที่ 18 สิงหาคม 2561 เวลา 9.00-12.00 น. และ 13.00-15.00 น. ที่ ชั้น 5 อาคารมนุษยศาสตร์ 4 - วิทยากร : อาจารย์ชาวต่างประเทศ</p>
<p>5. Upper Intermediate Conversation</p>	<p>เสาร์ 9.00 – 12.30 น. เสาร์ 13.00 – 16.30 น. อาทิตย์ 9.00 – 12.30 น.</p>	<p>4,500 ค่าทดสอบ 100 บาท</p>	<p>นักเรียน นิสิต นักศึกษา และ บุคคลทั่วไป</p>	<p>ฝึกทักษะทางภาษาทั้ง 4 ทักษะในระดับ Upper Intermediate ทั้งด้านการฟัง พูด อ่าน และเขียน เพื่อให้ผู้เรียนสามารถสื่อสารชีวิตประจำวันในระดับค่อนข้างสูงได้อย่างมั่นใจและอย่างมีประสิทธิภาพ มีการฝึกทักษะอ่านและเขียนในระดับที่มีความซับซ้อนเพิ่มขึ้น</p>	<p>- ผู้เรียนจะต้องเข้ารับการทดสอบ เพื่อจัดระดับชั้นเรียน ในวันเสาร์ที่ 18 สิงหาคม 2561 เวลา 9.00-12.00 น. และ 13.00-15.00 น. ที่ ชั้น 5 อาคารมนุษยศาสตร์ 4 - วิทยากร : อาจารย์ชาวต่างประเทศ</p>
<p>6. Advanced Conversation</p>	<p>เสาร์ 9.00 – 12.30 น. อาทิตย์ 9.00 – 12.30 น.</p>	<p>4,500 ค่าทดสอบ 100 บาท</p>	<p>นักเรียน นิสิต นักศึกษา และ บุคคลทั่วไป</p>	<p>ฝึกทักษะทางภาษาทั้ง 4 ทักษะในระดับ Advanced ทั้งด้านการฟัง พูด อ่าน และเขียน เพื่อให้ผู้เรียนสามารถนำไปใช้สื่อสารในหลากหลายสถานการณ์ โดยใช้ภาษาอย่างถูกต้อง มีความคล่องแคล่วในการพูด และมีความมั่นใจ</p>	<p>- ผู้เรียนจะต้องเข้ารับการทดสอบ เพื่อจัดระดับชั้นเรียน ในวันเสาร์ที่ 18 สิงหาคม 2561 เวลา 9.00-12.00 น. และ 13.00-15.00 น. ที่ ชั้น 5 อาคารมนุษยศาสตร์ 4 - วิทยากร : อาจารย์ชาวต่างประเทศ</p>

				ในการสื่อสาร และสื่อสาร ได้อย่างมีประสิทธิภาพ มีการศึกษาระดับอ่านและเขียนที่มีระดับความยาก เพิ่มขึ้น	- วิทยากร : อาจารย์ชาวต่างประเทศ
7. Speaking and Pronunciation Skills	จ. พ. 17.30 – 19.30 น. อ. พ. 17.30 – 19.30 น. เสาร์ 9.00 – 12.30 น. เสาร์ 13.00 – 16.30 น.	4,500	นักเรียน นิสิต นักศึกษา และ บุคคลทั่วไป	สำหรับผู้ที่ต้องการศึกษาทักษะในด้านการใช้ พูดและการฟัง โดยผู้เรียนจะได้รับการศึกษา ออกเสียงภาษาอังกฤษให้ถูกต้อง เพื่อให้ เพื่อนเจ้าของภาษา การลงน้ำหนักคำ (stress) การออกเสียงสูงต่ำ (intonation) และการเว้น จังหวะในการออกเสียงในประโยค (rhythm)	- วิทยากร : อาจารย์ชาวต่างประเทศ
8. English Word Skills: Basic	เสาร์ 9.00 – 12.30 น.	4,500	นักเรียน นิสิต นักศึกษา และ บุคคลทั่วไป	เน้นการเรียนรู้คำศัพท์พื้นฐานที่ใช้ ในชีวิตประจำวัน ในสังคม เน้นให้ผู้เรียนมี โอกาสเพิ่มพูนคำศัพท์ในกลุ่มหรือหมวดหมู่ ที่มีความสัมพันธ์กัน โดยเริ่มจากคำศัพท์ ในกลุ่มพื้นฐานง่าย ๆ เช่น Talking about Clothes and Buying Clothes, Hobbies and Interests Food and Drink, Study and Work เป็นต้น ผลออกเสียงคำศัพท์อย่าง ถูกต้องเรียนรู้ความหมายของคำศัพท์ นำไปใช้ในรูปประโยคที่ถูกต้อง เรียนรู้ สำนวนที่ใช้ในชีวิตประจำวันจากศัพท์ เหล่านี้ และสามารถเขียน/พูดเป็นประโยค เพื่อสื่อความหมาย ได้ดียิ่งขึ้น	- วิทยากร : อาจารย์ไทย
9. English Word Skills: Intermediate	เสาร์ 13.00 – 16.30 น.	4,500	นักเรียน นิสิต นักศึกษา และ บุคคลทั่วไป	สำหรับหลักศูรกรเรียนรู้คำศัพท์ในระดับ Intermediate นี้ เน้นให้ผู้เรียน ได้มีความรู้ ในด้านศัพท์ สำนวน การนำไปใช้ในประโยค	- วิทยากร : อาจารย์ไทย

<p>10. English Grammar</p>	<p>จ. พ. 17.30 – 19.30 น. เสาร์ 9.00 – 12.30 น. เสาร์ 13.00 – 16.30 น.</p>	<p>4,500</p>	<p>นักเรียนระดับ มัธยมศึกษา ตอนปลายขึ้นไป</p>	<p>เพื่อพูด/เขียนสื่อสาร รวมทั้งออกเสียงคำศัพท์ ที่เป็นศัพท์ที่มีความยากและซับซ้อนยิ่งขึ้น เช่น Describing my Progress and Aims, Future Goals, เป็นกลุ่มของคำศัพท์ที่ เกี่ยวข้องกับการศึกษา อนาคต เทคโนโลยี สุขภาพ การออกกำลังกาย อาหาร เป็นต้น ในระดับนี้ผู้เรียนจะได้เรียนรู้ idiom, Exprenion และการนำคำศัพท์เหล่านี้ไปใช้ ในสถานการณ์ที่มีความยากเพิ่มขึ้นอีกด้วย</p>	<p>- วิทยากร : อาจารย์ไทย</p>
<p>11. Grammar in Real Life I</p>	<p>เสาร์ 9.00 – 12.30 น. เสาร์ 13.00 – 16.30 น.</p>	<p>4,500</p>	<p>นักเรียน นิสิต นักศึกษา และ บุคคลทั่วไป</p>	<p>ปูพื้นฐานไวยากรณ์อังกฤษที่สำคัญและ จำเป็นในการใช้ภาษา การใช้ไวยากรณ์ใน ภาษาเขียนตั้งแต่ระดับคำไปจนถึงระดับ ประโยค รวมถึงสำนวนที่ใช้บ่อยๆ และการ เปรียบเทียบ โครงสร้างของประโยคแบบ ต่างๆ เหมาะสำหรับผู้ที่ต้องการปูพื้นหรือ ทบทวนไวยากรณ์อังกฤษ เพื่อการใช้งาน และการเตรียมตัวสอบข้อสอบมาตรฐานต่างๆ</p>	<p>- วิทยากร : อาจารย์ไทย</p>

12. Grammar in Real Life II	เสาร์ 13.00 – 16.30 น.	4,500	นักเรียน นิสิต นักศึกษา และ บุคคลทั่วไป	<p>ในการเขียนและพูดได้อย่างถูกต้องและเหมาะสมตามบริบทของการสื่อสาร</p> <p>เน้นให้ผู้เรียนเรียนรู้หลัก ไวยากรณ์และโครงสร้างประโยคภาษาอังกฤษที่ใช้ในการเขียนและการอ่านรวมทั้งหลัก ไวยากรณ์และโครงสร้างของประโยคภาษาอังกฤษที่ใช้ในการพูดในชีวิตประจำวัน</p> <p>เปรียบเทียบความเหมือน/และความแตกต่างของ ไวยากรณ์สำหรับการพูดและการเขียน เพื่อให้ผู้เรียน ได้เรียนรู้หลัก ไวยากรณ์แล้วสามารถเขียนและพูดได้อย่างถูกต้องและเหมาะสมตามบริบทของการสื่อสารในระดับที่มีความยากเพิ่มขึ้น</p>	- วิทยากร : อาจารย์ไทย
13. Basic Integrated Skills	เสาร์ 13.00 – 16.30 น.	4,500	บุคคลทั่วไปและ นิสิตระดับปริญญาตรีผู้ต้องการปรับพื้นฐานภาษาอังกฤษ	<p>สำหรับผู้เรียนที่ต้องการเพิ่มความเข้าใจในภาษาอังกฤษหลังจากที่ไปนาน หรือผู้ที่ต้องการปรับพื้นฐานและฝึกฝนทักษะการใช้ภาษาอังกฤษระดับพื้นฐาน ทั้งฟัง พูด อ่าน (อ่านออกเสียง และอ่านเพื่อความเข้าใจ) และเขียน ในระดับที่ดี และประโยค อีกทั้งเรียนรู้ ไวยากรณ์พื้นฐานอันจะเป็นประโยชน์แก่การใช้ภาษา</p>	- วิทยากร : อาจารย์ไทย - เป็นวิชาระดับพื้นฐาน
14. Basic Writing	เสาร์ 9.00 – 12.30 น.	4,500	นักเขียน นิสิต นักศึกษา และ บุคคลทั่วไป	<p>ฝึกเขียนภาษาอังกฤษเบื้องต้นในระดับประโยคที่มีโครงสร้างพื้นฐานแล้วจึงเรียนการเขียนประโยคที่มีความซับซ้อนขึ้นไปจนถึง</p>	- วิทยากร : อาจารย์ไทย

				<p>ระดับเขียนเป็นย่อหน้าและเขียนเป็นเรียงความสั้นๆ วิทยากรจะให้คำแนะนำในเรื่องคำศัพท์และสำนวนต่างๆ ที่ใช้บ่อย เพื่อการเขียนภาษาอังกฤษอย่างมีประสิทธิภาพ</p> <p>ผู้เรียนควรมีความรู้ไวยากรณ์พื้นฐานพอสมควร</p>	<p>- วิทยากร : อาจารย์ไทย</p>
<p>15. Intro to Academic English</p> <p>**รับจำนวน 25 คนเท่านั้น**</p>	<p>เสาร์ 13.00 – 16.30 น.</p>	<p>5,200</p>	<p>นิสิต นักศึกษาในระดับบัณฑิตศึกษา นักวิชาการ นักวิจัย ที่ต้องการปรับปรุงพัฒนา ทักษะการเขียนภาษาอังกฤษเชิงวิชาการ</p>	<p>เป็นแนวอบรมเชิงปฏิบัติการ ฝึกเขียนในรูปแบบการเขียนเชิงวิชาการเบื้องต้น</p> <p>เพิ่มพูนความรู้ความเข้าใจกระบวนการเขียน ลักษณะไวยากรณ์ภาษาอังกฤษที่ใช้ในการเขียนภาษาอังกฤษเชิงวิชาการ รวมถึงการอ่านเชิงวิชาการสามารถนำไปต่อยอดในการเขียนเรียงความเชิงวิชาการ รายงานการวิจัย บทความวิจัยที่จำเป็นต่อการศึกษาในระดับบัณฑิตศึกษาทั้งในประเทศและต่างประเทศ</p>	<p>- วิทยากร : อาจารย์ไทย</p>
<p>16. Essay Writing</p> <p>**รับจำนวน 20 คนเท่านั้น**</p>	<p>เสาร์ 9.00 – 12.30 น.</p>	<p>5,000</p>	<p>นิสิต นักศึกษา ผู้ที่จบการศึกษาระดับปริญญาตรี โท หรือปริญญาเอก ที่ต้องส่งมอบเขียน essay เพื่อการศึกษาต่อ</p>	<p>ฝึกทักษะการคิดและการเขียนตามกระบวนการเขียนที่ถูกต้องเพื่อนำไปประยุกต์ใช้ในการสอบเขียน essay ผู้เรียนจะได้ฝึกปฏิบัติจริงและซักถามเพื่อความเข้าใจได้อย่างละเอียดเนื่องจากวิทยากรเป็นอาจารย์ชาวไทยผู้มีความเชี่ยวชาญด้านการสอนการเขียน</p>	<p>- วิทยากร : อาจารย์ไทย</p>
<p>17. English for Everyday Use</p>	<p>จ. พ. 17.30 – 19.30 น. เสาร์ 9.00 – 12.30 น.</p>	<p>4,500</p>	<p>นักเรียน นิสิต นักศึกษา และบุคคลทั่วไป</p>	<p>เหมาะสำหรับผู้ที่ต้องการเรียนเพื่อสามารถใช้ภาษาอังกฤษในการสื่อสารได้ในชีวิตประจำวันในระดับพื้นฐาน ซึ่งจะนำเสนอมหาภาษาอังกฤษในหัวข้อเรื่องในชีวิตประจำวัน มีการอธิบายหลัก</p>	<p>- วิทยากร : อาจารย์ไทย</p>

<p>18. English for Office Work: Basic</p>	<p>เสาร์ 9.00 – 12.30 น. เสาร์ 13.00 – 16.30 น. อาทิตย์ 9.00 – 12.30 น.</p>	<p>4,500</p>	<p>นักเรียน นิสิต นักศึกษา และ บุคคลทั่วไป</p>	<p>ช่วยการณ้ประกอบเพื่อให้เข้าใจมากขึ้น การเขียน ประกอบด้วยการฝึกฟัง ฟังออกเสียงและสนทนา โดยการแสดงบทบาทสมมติ หรือจำลอง สถานการณ์ช่วงท้ายของคอร์ส เป็นเรื่อง เกี่ยวกับการเดินทาง และสัมภาษณ้งาน</p>	<p>- วิทยากร : อาจารย์ไทย</p>
<p>19. English Skills for Business I</p>	<p>เสาร์ 9.00 – 12.30 น. เสาร์ 13.00 – 16.30 น.</p>	<p>5,000 ค่าทดสอบ 100 บาท</p>	<p>ผู้จบการศึกษา ระดับปริญญาตรี ขึ้นไป</p>	<p>เหมาะสำหรับผู้เรียนที่ทำงานด้านธุรกิจ จุดประสงค์ของหลักสูตรนี้เพื่อให้ผู้เรียน มีความสามารถรวมทั้ง 4 ทักษะ โดยเน้นการ ฟัง/พูดและการเขียน เรียนรู้คำศัพท์ต่าง ๆ/ธุรกิจในด้านต่าง ๆ เบื้องต้นเพื่อให้ผู้ใช้ รวมทั้งศึกษาคำความรู้ทางธุรกิจจากกรอ่าน บทความทางธุรกิจเบื้องต้นและอภิปราย ปัญหาที่ปรากฏในบทความ ฝึกเขียนเพื่อการ สื่อสารงานด้านธุรกิจ ในลักษณะต่าง ๆ เช่นการ เขียน E-mail เขียนบันทึกข้อความอย่างง่าย และรายงานการประชุม เป็นต้น ดังนั้นผู้เรียน จะได้ฝึกทุกทักษะ คือ การฟัง พูด อ่าน และเขียนในบริบททางธุรกิจ</p>	<p>- ผู้เรียนจะต้องเข้ารับการทดสอบ เพื่อจัดระดับชั้นเรียน ในวันเสาร์ที่ 18 สิงหาคม 2561 เวลา 9.00 - 12.00 น. และ 13.00 - 15.00 น. ที่ ชั้น 5 อาคารมนุษยศาสตร์ 4</p> <p>- วิทยากร : อาจารย์ไทย หรืออาจารย์ ชาวต่างประเทศ</p>

<p>20. English Skills for Business II</p>	<p>เสาร์ 9.00 – 12.30 น. เสาร์ 13.00 – 16.30 น.</p>	<p>5,000 ค่าทดสอบ 100 บาท</p>	<p>ผู้จบการศึกษา ระดับปริญญาตรี ขึ้นไป</p>	<p>เหมาะสำหรับผู้ที่ทำงานด้านธุรกิจ จุดประสงค์ของหลักสูตรนี้เพื่อให้ผู้เรียน มีความสามารถทั้ง 4 ทักษะ โดยเน้นการ เขียนและการฟัง/พูด เพื่อเสริมสร้างให้ผู้เรียนนำ ความรู้ความสามารถที่ได้รับไปใช้เพื่อการทำ ธุรกิจในระดับนี้ผู้เรียนจะได้เรียนรู้คำศัพท์ สำนวน ที่ใช้ทางธุรกิจในด้านต่าง ๆ ที่มีความ ยากเพิ่มขึ้นรวมทั้งจะได้ศึกษาคำกรูทางธุรกิจ จากการอ่านบทความทางธุรกิจที่ซับซ้อนขึ้น และอภิปรายปัญหาที่ปรากฏในบทความและ เสนอแนวทางการแก้ไข ผู้เรียนจะได้ฝึกเขียนเพื่อการ สื่อสารงานด้านธุรกิจในลักษณะต่าง ๆ เช่น การ เขียนบันทึกข้อความ จดหมาย รายงานด้านธุรกิจ รายงานและการประชุม เป็นต้น ดังนั้นผู้เรียน จะได้ฝึกทุกทักษะ คือ การฟัง พูด อ่าน และเขียนในบริบททางธุรกิจเน้นการเขียน รวมทั้งจะได้ศึกษาคำกรูทางธุรกิจจากกรอ่าน อีกด้วย</p>	<p>-ผู้เรียนจะต้องเข้ารับการทดสอบ เพื่อจัดระดับชั้นเรียน ในวันเสาร์ที่ 18 สิงหาคม 2561 เวลา 9.00-12.00 น. และ 13.00-15.00 น. ที่ ชั้น 5 อาคารมนุษยศาสตร์ 4</p> <p>-วิทยากร : อาจารย์ไทย หรืออาจารย์ ชาวต่างประเทศ</p>
<p>21. English Skills for Business III</p>	<p>เสาร์ 13.00 – 16.30 น. อาทิตย์ 9.00 – 12.30 น.</p>	<p>5,000 ค่าทดสอบ 100 บาท</p>	<p>ผู้จบการศึกษา ระดับปริญญาตรี ขึ้นไป</p>	<p>เหมาะสำหรับผู้ที่ทำงานด้านธุรกิจ จุดประสงค์ของหลักสูตรนี้เพื่อให้ผู้เรียน มีความสามารถสามารถทั้ง 4 ทักษะ โดยเน้น การฟัง พูด อภิปรายและ เขียน เรียนรู้คำศัพท์ สำนวน ที่ใช้ทางธุรกิจในด้านต่าง ๆ ที่มีความ ยากเพิ่มขึ้นรวมทั้งจะได้ศึกษาคำกรูทางธุรกิจ จากการอ่านบทความทางธุรกิจที่ซับซ้อนขึ้น</p>	<p>-ผู้เรียนจะต้องเข้ารับการทดสอบ เพื่อจัดระดับชั้นเรียน ในวันเสาร์ที่ 18 สิงหาคม 2561 เวลา 9.00-12.00 น. และ 13.00-15.00 น. ที่ ชั้น 5 อาคารมนุษยศาสตร์ 4</p>

			<p>และอภิปรายปัญหาที่ปรากฏในบทความและเสนอแนวความคิดของตนเอง รวมทั้งวิธีในการแก้ปัญหา ผู้เรียนจะได้ฝึกเขียนเพื่อการสื่อสารงานด้านธุรกิจในลักษณะต่างๆ โดยสรุปผู้เรียนจะได้ฝึกทุกทักษะ คือ การฟัง พูด อ่านและเขียนในบริบททางธุรกิจ เน้นการพูด และการเจรจาทางธุรกิจ</p>	<p>Pre-test ในวันแรก ของการเรียน - วิทยากร : อาจารย์ไทย</p>	
<p>22. TOEIC Preparation Course</p>	<p>จ. พ. 17.30 – 19.30 น. อ. พ. 17.30 – 19.30 น. เสาร์ 9.00 – 12.30 น. เสาร์ 13.00 – 16.30 น. อาทิตย์ 9.00 – 12.30 น.</p>	<p>4,500</p>	<p>นักเรียน นิสิต นักศึกษาและ บุคคลทั่วไป ที่เตรียมสอบเพื่อการทำงาน</p>	<p>เนื้อหาที่สอนจะอิงตามแนวข้อสอบ TOEIC มีทั้ง Listening, Structure and Expression และ Reading วิทยากรจะแนะนำเทคนิคต่างๆ ในการทำงานแบบฝึกหัด เพื่อให้ผู้เรียนมีความเชี่ยวชาญและแม่นยำ ในการทำข้อสอบ</p>	<p>- วิทยากร : อาจารย์ชาวต่างประเทศ</p>
<p>23. Preparation for IELTS</p>	<p>อ. พ. 17.30 – 19.30 น. เสาร์ 9.00 – 12.30 น. เสาร์ 13.00 – 16.30 น.</p>	<p>5,000</p>	<p>บุคคลทั่วไปที่เตรียมสอบไปเรียนต่อต่างประเทศ หรือผู้ที่ต้องการฝึกทักษะภาษาอังกฤษตามแนวข้อสอบ IELTS</p>	<p>ฝึกการฟัง การพูด การอ่าน การเขียน ตามแนวข้อสอบ IELTS วิทยากรจะแนะนำเทคนิคต่างๆ ในการเตรียมตัวเพื่อการสอบ IELTS ให้มีประสิทธิภาพ</p>	<p>- วิทยากร : อาจารย์ไทย</p>
<p>24. Reading and Writing for IELTS (การอ่านและการเขียนเพื่อการสอบ IELTS)</p>	<p>เสาร์ 9.00 – 12.30 น.</p>	<p>4,500</p>	<p>บุคคลทั่วไป</p>	<p>ฝึกฝนเทคนิคที่จำเป็นประโยชน์ และใช้งานได้และใช้งาน ได้จริงในการทำข้อสอบ IELTS ในส่วนของการอ่านและการเขียน ผู้เรียนจะได้สร้างความคุ้นเคยกับข้อสอบ และฝึกทำข้อสอบจริง เพื่อให้สามารถรับมือกับข้อสอบ ได้ทันเวลาที่กำหนด</p>	<p>- วิทยากร : อาจารย์ไทย</p>

<p>25. TOEFL (Intensive Reading and Writing for iBT TOEFL)</p>	<p>เสาร์ 13.00 – 16.30 น.</p>	<p>4,500</p>	<p>เหมาะสำหรับนักเรียนที่ต้องการเพิ่มคะแนนสอบ IELTS ในเวลาอันสั้น เพื่อใช้ในการเรียนต่อต่างประเทศ</p>	<p>Pre-test ในวันแรก ของการเรียน - วิทยากร : อาจารย์ไทย</p>
<p></p>	<p>บุคคลทั่วไป ที่เตรียมสอบ ไปเรียนต่อ ณ ต่างประเทศหรือ ผู้ที่ต้องการพัฒนา การฟัง การอ่าน คำศัพท์ ไวยากรณ์</p>	<p>เนื้อหาที่สอนจะอิงตามแนวข้อสอบ TOEFL (iBT) มีทั้ง Listening and Reading Comprehension และ Structure and Writing วิทยากรจะแนะนำเทคนิคต่างๆในการทำแบบฝึกหัด เพื่อให้เชี่ยวชาญและแม่นยำในการทำข้อสอบ</p>	<p></p>	<p></p>

การสมัครและชำระเงิน

- ✳️ ขอรับใบสมัคร และชำระเงินสด ได้ที่สำนักงานศูนย์ภาษา ชั้น 1 ห้อง 100 อาคารจุฬารักษ์พิศาลศิลป์ (ม.น. 4) มหาวิทยาลัยเกษตรศาสตร์ บางเขน หรือ ✳️ ความปลอดภัยได้ที่ www.lang.human.ku.ac.th และชำระเงินผ่านธนาคารไทยพาณิชย์ ชื่อบัญชี ศูนย์ภาษา คณะมนุษยศาสตร์ มหาวิทยาลัยเกษตรศาสตร์ เลขที่ 235-227390-3 บัญชี เงินฝากออมทรัพย์ สาขามหาวิทยาลัยเกษตรศาสตร์ (บางเขน) (กรณีชำระเงินผ่านธนาคารต้องทำการยื่นการสมัครกับศูนย์ภาษา ผ่าน Fax หรือ E-mail ดังนี้)
- Fax ใบสมัครพร้อมหลักฐานการชำระเงินมาที่ 02-942-8887 หรือ E-mail ใบสมัครและหลักฐานการชำระเงินมาที่ lang_hum@hotmail.com (**โปรดเลือกส่งอย่างใดอย่างหนึ่ง**)

หมายเหตุ : กรณีชำระเงินผ่านทางธนาคารโปรดเก็บหลักฐานการชำระเงินไว้ เพื่อนำมาแสดงและรับใบเสร็จรับเงินในวันแรกที่อบรม

สถานที่เรียน

อาคารคณะมนุษยศาสตร์ และอาคารศูนย์เรียนรวม 4 มหาวิทยาลัยเกษตรศาสตร์ สามารถดูประกาศการเรียนในวันแรกของการอบรมที่บอร์ด ชั้น 1 อาคารจุฬารักษ์พิศาลศิลป์ (ม.น. 4) หรือ www.facebook.com/KULANGUAGECENTRE ท่านสามารถนำจดไปจดที่อาคารจอร์จของมหาวิทยาลัย (ชำระค่าบริการ ชั่วโมงละ 10 บาท) แล้วขึ้นรถสวัสดิการที่ศูนย์ภาษาจัดเตรียมไว้ให้ (บริเวณหน้าธนาคารไทยพาณิชย์) หรือรถสวัสดิการมหาวิทยาลัย ✳️ ขอภัยในความไม่สะดวกมา ณ ที่นี้

การรับรองผลการสอบ

ผู้เรียนที่เข้าอบรมครบตามเกณฑ์ที่กำหนดไว้ จะได้รับประกาศนียบัตรจากคณะมนุษยศาสตร์ มหาวิทยาลัยเกษตรศาสตร์

การขอรับตัวไปปฏิบัติงานของบัณฑิต บ.เกษตรศาสตร์

1. นิติศาสตร์ต้องการขอรับตัว ไปปฏิบัติงานกรมกรรมาณแบบสำเนาบัตรนิติศด้วย
2. นิติศต้องเรียนครบตามเกณฑ์ที่กำหนด จึงจะได้รับการขอรับตัว และต้องนำมาแสดงเพื่อขอรับตัวไปปฏิบัติงาน จำนวน 39 ชั่วโมง ได้ที่สำนักงานศูนย์ภาษา

การบริการศูนย์ - ส่ง

ศูนย์ภาษาจัดคอร์รับ-ส่ง ผู้เข้าอบรมไปยังประตู 1 ตำนถนนางมวงศ้วน ประตูหน้าตำถนพพหลโยธิน และประตูตำถนนวนิภาวติ วันเสาร์ เวลา 8.30 - 16.30 น. และวันจันทร์ถึงวันพพหุสบัติ เวลา 19.30 น.

การสมัครเรียน

ผู้สนใจสามารถติดต่อสอบถามรายละเอียด และสมัคร ได้ที่จุดแจ้งตำถน คุณปณิตดา คุณสุวรรณชัย และจุดแจ้งตำถน ณ ตำถนงานศูนย์ภาษา ชั้น 1 ห้อง 100 อาคารจุพพกรณพพิศลศิลป์ (ม.น. 4) โทร. 02-942-8888-9 หรือ 02-579-0113 ต่อ 2022-2024 โทรสาร 02-942-8887 www.lang.human.ku.ac.th, www.facebook.com/KULANGUAGCECENTRE

การรับตัวตลอด

บุคคลที่เข้ารับการอบรมภาษาเดียวกันต่อเนื่อง 2 หลักสูตร จะได้รับส่วนลล 200 บาท เมื่อเรียนต่อเนื่องหลักสูตรที่ 3 โดยผู้อบรมจะต้องนำใบเสร็จรับเงินหรือสำเนาใบประกาศนียบัตรเป็นหลักฐานแบบใบสมัคร เพื่อรับตัวตลอด

การแจ้งขอพักการเรียน

1. ผู้รับการอบรมสามารถแจ้งตำถนประสงค์ขอพักการเรียน (Drop) ให้อื่นความประสงค์ ภายใน 2 ครั้งแรกของการเรียนการสอน และจะได้รับการคืนเงินเข้าอบรมในภาคการศึกษาถัดไปเท่านั้น มิฉะนั้นจะถือว่าท่านลลสิทธิ
2. ในกรณีที่ผู้เรียนประสงค์จะเปลี่ยนวิชาเรียนขอให้อื่นการภายใน 2 สัปดาห์แรกของการเรียนเท่านั้น หากมีการเปลี่ยนแปลงภายหลังจากนั้น ผู้เรียนต้องยื่นคำร้องขอเปลี่ยนแปลงและชำระค่าตำถนการ
3. ผู้รับการอบรมต้องแจ้งตำถนประสงค์ขอพักการเรียนต่ออาจารย์ผู้สอน
4. ผู้รับการอบรมติดต่อเจ้าหน้าที่ศูนย์ภาษาเพื่อกรอกใบคำร้องขอพักการเรียน ณ ตำถนงานศูนย์ภาษา ชั้น 1 ห้อง 100 อาคารจุพพกรณพพิศลศิลป์ (ม.น. 4)

**** กรุณขอเปลี่ยนวิชาหรือสมัครเรียน ผู้เรียนต้องแจ้งอาจารย์ผู้สอนทั้ง 2 ห้อง และเจ้าหน้าที่ศูนย์ภาษาก่อนเท่านั้น****

